

## Spillesteder på 1980 og 1990 tallet

---

Tidlig på 1990 tallet startet vi å registrere spillesteder i ROAD med detaljer for det som er viktig å vite rundt adkomst, forhold ved rigging, scene, garderober, strøm og andre nyttige opplysninger om stedene. Dette var lenge før internett, og data ble utvekslet via disketter, seinere med minnepinner. Derfor var det vanskelig å holde databasen oppdatert. Med dagens teknologi ville dette vært løst via en nettbasert database som alle i bransjen med telefoner og nettbrett eller PC kunne ha tilgang til.

Mange spillesteder ble etterregistrert helt tilbake til starten av 1980 tallet. Noe på bakgrunn av kontrakter og notater, og noe på hukommelse. Derfor er det mange hull i basen, og datoer er mangelfulle eller feil. Selv med tilrettelagt skjermbilde for alle datafeltene, var det vanskelig å være konsekvent med hvordan data ble registrert. Kvaliteten på dataene er derfor noe ymse.

Dessverre er det mangelfullt med bilder fra stedene. Mest fordi at på 1980 og 1990 tallet var det analoge kameraer med film, og terskelen for å ta bilder var mye høyere enn med dagens telefoner. Men noen bilder finnes heldigvis, og nesten alle er brukt i dette dokumentet. Hvis du som leser dette har gamle bilder eller morsomme historier fra noen av stedene, send det til undertegnede slik at det kan bli med i samlingen.

På de neste sidene er en "vasket" utgave av ROAD databasen over spillesteder med det som finnes av bilder. Listen har nå mest historisk verdi fordi de fleste stedene enten er borte, eller fått nye navn. Det er få registreringer etter år 2000 med kun sporadiske oppdateringer.

Mange av stedene har satt spor i hukommelsen på både godt og vondt. Det vil være mye å mimre over for dere som har vært med i bransjen siden 1980 tallet.

Atle Markeng

mars 2024

[atle.markeng@nrk.no](mailto:atle.markeng@nrk.no)



Lofthus i Hardanger våren 1983.

21.05.85 **Alaska** (tidligere **Circus**)

OSLO

I kjelleren på Chateau Neuf. Mikser blant bord på andre siden av dansegulv. Garderober i 4. etasje. Bred, men lav scene. Det er en stor amfisal i etasjen over med veldig gode lydforhold. Mar



Innkjøring via kort bakke med bratt knekk. Pass på overheng. Rygge inntil høy fortauskant på framsiden, trille utstyr inn og bære ned trapper. Alternativ liten heis på baksiden (men den tar tid).

Innlasting til amfisalen skjer via stor lasteheis på siden.

Var her også 27.02.81, 21.11.81, 23.09.83, 18.12.85 med Vazelina Bilopphøggers, og 09.02.86 med TNT.

30.06.82 **Albatross Diskotek** (tidligere **Malmén**) NARVIK

Kjeller i tidligere Victoria Hotel (nå Narvik Vandrerhjem Victoria). Bil må stå utenfor i trafikkert gate. Sett ut sperringer. Innlasting fra fortau via publikumsinngang, ned trapp og ca 10 m inn. Trenger mange bærehjelp pga. trapp. Scene ca 20 cm høy. Lavt under tak. Mar

03.04.93 **Aleksandra Hotell**

LOEN

Innlasting på siden til stort konferanserom. Scene bygges av plattinger. OK lydforhold. SA

04.02.83 **Alexandra** (seinere Slåbrock, Gatsby og Spotlight) SKIEN

Ligger i Festiviteten. Rygge helt inn på asfaltplass ved inngangsdør. Innlasting via trang publikumsinngang, opp 2 korte trapper, ca 10 m inn. Trangt på scene. Mikser blant bord. Blir veldig inneklemt. Garderober ved kjøkkenet. Publikum må ut før anlegget. Var her også 20.04.82 og 19.06.82. Mar

05.05.94 **Alexis**

ELVERUM

I butikkbygg bak tidligere DOMUS. Parkering i gata utenfor inngang. Ca 50 m å bære + trille opp via publikums inngang 3 etg. Trenger mange bærehjelp ved større produksjoner. Anlegget kan ikke kjøres ut før publikum er ute. Mulig å bære ut via bratt jerntrapp i bakgård. Lastebiler kommer inn der. Garderobe ved kjøkkenet. Mar



Scania 143 parkert i gata utenfor inngangen til Alexis på Elverum. Var her med "Dance With a Stranger", og ble ikke ferdig før rundt kl 05 om morgenen på grunn av svært tidkrevende utlasting via nødutgang trapp. Det ble ikke bedre da det kom en lastebil med firehjulshenger inn i bakgården, og jeg måtte bruke en halv time på å rydde unna masse utstyr. Han skulle bare levere ei dør som like gjerne kunne blitt kjørt inn på jekketralle. Tung dag på jobben ...

25.02.94 **Alfred** (Kjeller)

HØNEFOSS

Kjør til togstasjonen, ca 500 m nedover veien. Rygge inn på P-plass, biler må eventuelt flyttes. Langt å trille ned bakke fra parkeringsplass. Ble ødelagt av brann i 2001. Jab

29.10.94 **Alfreds A/S**

FLORØ

I samme gate som Åsgården Hotell. Lite sted. Innlasting over P-plass opp liten skråning. Rygge inn til bakkdør, og rett inn på scene. Garderobe i annen etg. må avtales. Jab

17.03.81 **Aladdin Diskotek**

FYLLINGSDALEN, BERGEN

Typisk diskotek fra 1980 tallet. Lita scene midt i lokalet som ikke egner seg til liveopptreden. Dette var Vazelina Bilopphøggers første jobb på Vestlandet, og vi reiste med fly fra Fornebu til Flesland ved Bergen. Høgger'n Arnulf Paulsen tok med jernøks i en fiolinkoffert inn på flyet! Det var noe lydutstyr på diskoteket, og vi hadde med bare instrumenter. Mar

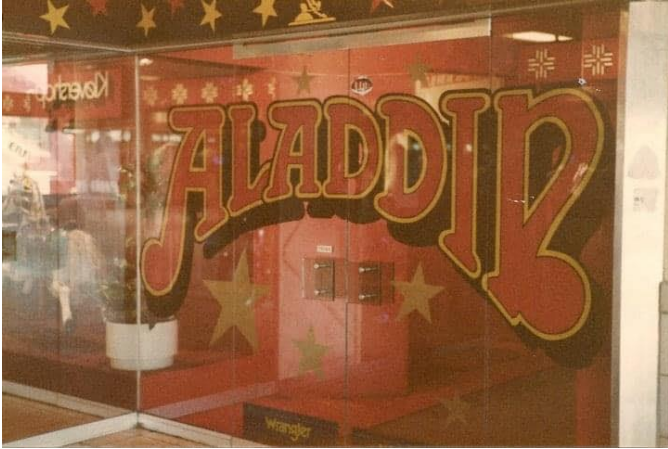

Aladdin var et svært populært sted, men ble til stor skuffelse nedlagt i oktober 1982. Etter hvert overtok klesbutikken Hennes & Mauriz hele lokalet.

Det finnes ei Facebook gruppe for "Vi som savner ALADDIN diskotek i Fyllingsdalen".

Dessverre lite med bilder fra den tida, men her er et inne fra dansegulvet.

12.08.92 **Alfreds Kro**

KAUTOKEINO

Sør i bygda. Trangt på baksiden av bygningen. Dør på baksiden, kort gang, rett på scene. Dårlig garderobeforhold på stedet. PK



00.00.00 **Alvdal Samfunnshus**

ALVDAL

På skolen, over skolegård. Innlasting via sidedør, rett inn i salen. Garderobe bak scene. PK



00.00.00 **Amadeus Disco**

BARDUFOSS

Ved E6 og Bardufoss Hotell. Rygge rundt hotellet, litt trangt. Dør på baksiden, rett inn på scene. Garderobe på hotellrom. Stedet er nå revet. PK

20.04.85 **A-møbler** (åpning av butikk)

OSLO

Ved E6 og gamle strømsvei på Alnabru. Kjøre over parkeringsplass til lasterampe. Via lasterampe bak, opp heis og trille inn i lokalet. Scene på gulvet. Dårlig forstøtningsmur ved lasteramper som var nær ved å rase ut på åpningsdagen! Stedet er ikke egnet for opptreden med band. Mar

05.10.83 **Arbeideren** Kulturhus

ÅLESUND

I sentrum ved Atlantica Hotell. Ærverdige lokale fra 1906. Parkering lags fortau. Parkerte biler må flyttes, sperring langs fortau må settes ut i god tid. Utstyr inn fra fortau, inn portrom opp heis og trapp til 2. etg. Liten garderobe på siden av scena, som skrår litt utover. Merkelig akustikk i salen. Mar



29.04.94 **Aud Max N.L.H**

ÅS

På landbrukshøyskolen. Vanskelig å komme til med lastebil, ikke semitrailer. Smal og svinget vei opp mot innlasting med noen trær på siden. Ca 30 m å trille via kjøkken.

Garderobe i liten restaurant ca 30 m fra scena. Var her også 17.06.82.

Mar / SA

07.07.82 **Aulaen, Sørherøy**

HERØYHOLMEN

Ferje ca 1 time til Sørherøy. Dør på siden, rett inn i hall. OBS: Sjekk siste ferje til fastlandet!

Var der med Vazelina Bilopphøggers på nordnorge turné.

Mar

04.03.83 **Aula kjelleren**

OSLO

Ligger i kjelleren på Studentaulaen øverst i Karl Johans gate. Må bære ned kort murtrapp, trille ca 20 m fram til vegg innerst. Veldig lavt under tak, og lyden forsvinner fullstendig når det pakkes med folk foran. Håpløst sted å ha spilleopptreden når folk står oppeist.

Mar

23.07.96 **Aursmoen Idrettshall**

AURSKOG

Ved fotballbane. Store dører på kortende, rett inn. Mye biler i innkjøring hvis det er fotballkamp.

Garderobe i klubbhus ca 50 m unna. OK scene.

Mar

02.02.84 **Askim Kinoteater** / Kulturhus

ASKIM

Innlasting via rampe på baksiden, trille ca 5 m rett inn på scene. Amfokino med god akustikk.

Mikser må stå på plater eller bord oppå stoler (opptar ca 10 stoler).

Mar



Med lastebil eller buss som har løftelem, blir det enkelt å trille rett inn via ca 1 m høy rampe.



11.06.83 **Badeparken**

DRØBAK

I badeparken nede ved sjøen. Smal vei ca 2,30 m ned til scene, mye stein inntil. Ikke mulig å komme ned med lastebil. Trenger mange traller for å frakte utstyr ca 50 meter ned til scenen. Garderobe i hus 50 m unna. Litt trang scene som vender mot svaberg (sjøen bak). Fantastisk bra lydforhold på grunn av amfi-svaberg foran scenen. Fint sted!

Mar



Var her med Beatniks og Vazelina Bilopphøggers.

Vazelina spilte her også 17.07.81.

Bilde fra St.hans feiring 23.06.2015

Foto: Akershus Amtstidende

08.10.87 **Badminton-hallen**

KRISTIANSAND

Idrettshall litt utenfor sentrum. Rett inn på parkettgulv. Scene må bygges (var der med Aha). Mar

11.10.83 **Bajazzo**

TRONDHEIM

Lå i 1. etasje i det ærverdige bygget til Handelsbanken. Biler må flyttes langs fortau. Opp 2 korte mur trapper, ca 15 m inn mot venstre til scene. Lydmikser må stå blant bord. Vanskelig lydforhold. Var der også 17.08.83, og 08.10.85 med Lava.

Mar

Bajazzo gikk konkurs i 2001.



05.11.82 **Baldvin**

KRISTIANSAND

Blues klubb som lå i Storgata. Vanskelig å plassere lyd og lys.

Mar

12.04.85 **Bardufoss Hotell**

BARDUFOSS

Ved E6 i Bardufoss. Stor P-plass utenfor. Rygge rundt bygning til innlasting. Dør på baksiden, rett inn på scene. Hotellrom må brukes som garderober. Var der også 24.04.81

Mar



26.11.86 **Bardøla Hotell**

GEILO

Vær obs på lav 3,8 m jernbaneundergang ved avkjøring fra Rv7. Det er en omkjøringsvei over jernbanelinja nærmere stasjonen. Grei innlasting til konferanserom med scene på gulvet. Mar



Da vi var der med Vazelina Bilopphøggers, var det ingen omkjøringsmulighet for den lave undergangen ved Rv7. Vi måtte laste om til en mindre lastebil fra den gang Linjegods. Det tok mye ekstra tid.

00.00.00 **Barrack**

HAMAR

I sentrum ved Astoria Hotel. Parkere på fortau, utstyr inn via trapper og ned i kjeller. Trange lokaler i betong. Ikke garderobe i lokalet. Lita scene. SA



00.00.00 **Beitohallen**

BEITOSTØLEN

I enden av Beitostølen Høyfjellshotell. Strømuttak er skjult bak plate i nordenden. Trang passasje for stor bil. Enkel adkomst rett inn i hallen. Ingen garderobe, bruk hotellrom. Maten er topp! Scene må bygges med plattinger. ET

20.03.85 **Bellevue Dancing**

NESBRU

Avkjøring fra E18 mot Nesbru. Det kan være en del biler parkert ved innlasting. Opp bratt, smal og vond trapp. Ca 30 m å trille fram til trang og lav scene. Garderobe på kjøkken. Lydmikser må plasseres i hjørne tett ved dansegulvet, ikke optimalt. Var i sin tid et svært røykfullt lokale. Vazelina Bilopphøggers spilte her flere ganger: 26.05.82, 20.10.82, 23.03.83, 07.12.83 Mar

00.00.00 **Bellmann`s Music Bar**

ROA

Ligger ved Roa Auto. Rett inn ca 10 m til scene. Kjøkken bak lita scene kan brukes som garderobe. Videokanon over scena må fjernes. Tomkasser må ut. Oppholdsrom i tredje etasje. SA

09.10.87 **Bergenshallen**

BERGEN

Avkjøring Rv69 ca 1 mil før Bergen. Lastebiler helt inn til dører på vestre kortende, rett inn. Kaldt langs gulvet hvis det er is under treplater! OK garderober opp i 2. etg. Mar



Scene må bygges på langside (var der med Aha).

08.01.82 **Bergheim**

FLORVÅG Askøy

Smal, bratt og svingete vei opp. Veldig vanskelig å møte biler. Gammelt samfunnshus. Innlasting via hoveddører. Var der når det gikk ferje mellom Bergen og Askøy (Kleppestø), og vi hadde et fryktelig stress med å rekke siste ferje tilbake til Bergen. Ferjebommen var på vei ned ... Mar

00.00.00 **Berlin** STAVANGER  
I nærheten av brygga i trang gate. Strøm hentes under tak ved scene. Sperrer hele gata ved inn- og utlastning. Trille utstyr inn i gang, opp liten heis til scene (må bygges av plattinger).  
Garderobe i trangt kontor bakerst i lokalet. SA

05.04.86 **BI Kjellern, Bekkestua** BEKKESTUA  
I kjelleren på tidligere BI (flyttet til Sandvika i 1993). Rett inn ca 15 m via 3 dører og gang (OBS dørstokker). Bratt bakke ned til innlastning, pass på underkjøringshinder! OK garderobe i tilfluktsrom. Scene bygges av plattinger. Alltid topp stemning! Var her også 21.02.81, 09.09.83, 21.09.84. Mar

25.07.95 **Bios Cafe** STORSLETT / NORDREISA  
Enkel innkjøring på stor parkeringsplass. Ned trapp ved hovedinngang. Trang scene.  
Trenger vakter rundt mikser. Mat i kafe i 1. etasje.  
En veimat test i 2017 kåret Bios Cafe til et av de beste stedene langs veien! TB



31.07.84 **Bislett Stadion** OSLO  
Var her på internasjonalt ungdomsstevne på den gamle stadion. PA ble montert på taket av en buss for å kunne flytte raskt mellom scener. Var her også en iskald 10.02.83 (scene på isen). Mar

23.11.84 **Bjertneshallen** NITTEDAL  
Ved ungdomsskolen, avkjøring Rv4. Inn via hovedinngang, ca 30-60 m å trille utstyr.  
Idrettsgarderobe. Scene må bygges. Vanskelig lydforhold. Var her også 22.03.81 Mar

00.00.00 **Bjugn Samfunnshus** BJUGN  
Ca 200 m fra "sentrum". Innlastning på rampe med port og rett inn på scene.  
Status for stedet er ukjent, men det er et nyere Bjugn Kulturhus. Kon

24.09.82 **Blix** (Kings Arms i 1. etasje) DRAMMEN  
I nærheten av jernbanestasjonen. Må parkere delvis på fortau ved inngangsdør. Bilen må flyttes etterpå. Smal dør inn, gang, opp vinkeltrapp, ca 15 m fram til scene. Trenger bærehjelp pga. seig trapp. Problem hvis utstyr må ut før stengetid fordi det blokkerer for publikum. Var et fryktelig røykfullt sted. OK garderobe i 3. etg. Trang scene. Mikser tar opp minst to bord. Mar



Vazelina Bilopphøggers spilte flere ganger på Blix i Drammen: 18.09.81, 24.09.82, 10.06.83, 17.10.83, 16.12.83

Innlastning via dørene på hjørnet av bygget.

Blix ble nedlagt på midten av 1990 tallet grunnet bl.a. manglende rømningsveier. I 2019 stod lokalet fortsatt uberørt som om sistemann bare hadde slukket lyset og gått.

"Vazelina Bilopphøggers var også på scenen. – Disse spinnvulle totningene skal slå seg løse på Blix, het det i annonsen." 🙌

30.09.96 **Bodø Kulturhus**

BODØ

Ved Aspmyra stadion. Inn fra stor P-plass og ca 10 m via lav rampe på siden av bygget.

Meget bra garderober bak scene.

Hooba



02.10.83 **Bolkesjø Hotell**

NOTODDEN

Ved Rv37 ca 2,5 mil fra Kongsberg. Smal vei opp, trangt, biler må flyttes. Alternativt inn via resepsjon, trille utstyr ca 40 m. Spillested kan eventuelt være andre steder i bygget.

Garderobe på hotellrom. Var også her med Vazelina 10.05.99.

SA



Hotellet gikk konkurs i 2008. Seinere i 2019 ble det solgt til et investeringsselskap, og heter nå Bolkesjø Hotell & Resort.

03.10.81 **Bondihallen**

ASKER

Svømmehall og idrettshall fra 1969 med innlasting via store dører. Scene må bygges. Mar



Hallen ble revet i 2004 på grunn av fuktskader.

25.04.85 **Bonaparte**

FAGERNES

Diskotek som lå på høyre side ved hovedveien gjennom sentrum retning vest. Enkel innlasting fra fortau. Lav scene og veldig trangt. Det var også "Bonaparte" på Gjøvik og Kongsberg. Mar

00.00.00 **Bort i Natta**

NAMSOS

Rygge inn smug (kort lengde for lastebiler). Inn fra bakgård, ned bratt trapp rett på trang scene.

Garderobe i rom bak scene. OBS: kan renne øl fra 2. etg. over scene via trapp.

JAB



|          |   |           |   |     |
|----------|---|-----------|---|-----|
| 28.10.96 | <b>Brandbu Hotell</b>                             | BRANDBU   | I enden av hovedgata. Kjør inn langs høyre side til baksiden. Inn på rampe, gjennom en liten gang til scena. Garderobe i 2. etasje.                             | RAW |
| 03.10.96 | <b>Breivei</b>                                    | STAVANGER | Ved kinoen og Breitorget kjøpesenter. Smal gate til dør. Rett inn bak scene. OK garderobe i 2 etasje. Mat på restaurant "Craigs kjøkken" (gikk konkurs i 2009). | SA  |
| 22.08.82 | <b>Breviksmessa</b>                               | BREVIK    | Scene på parkeringsplass. Neste jobb var i Mo i Rana om 2 dager 1124 km unna!   | Mar |
| 02.02.83 | <b>Bristol Hotell</b>                             | OSLO      | Innlasting fra gata og inn i portrom. Opp kort trapp, inn i liten sal. Ingen scene.   | Mar |
| 16.03.94 | <b>Broadway</b>                                   | MANDAL    | Ligger i gågate. Utstyr må bæres opp trapper til 2. etasje. Må fjerne endel sofaer, og bør avtales. Provisorisk scene.  | Jab |
| 19.12.80 | <b>Busy Butler</b> (seinere Sea Side)             | HAMAR     | Lå nede ved båthavna. Innlasting rett inn på gulvet, ingen scene. Stedet er revet.  | Mar |
| 29.12.97 | <b>Brockman</b> (tidligere "Oscar bar & dancing") | ELVERUM   | Lå i kjelleren på Hotel Central, inngang fra Storgata. Trapper fra fortau og ned i kjeller, trenger bærehjelp. Ikke garderobe bak scene. Mat på hotellet.       | RAW |

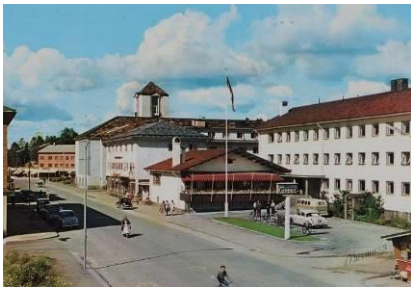

|          |  |             |  |          |
|----------|--|-------------|--|----------|
| 00.00.00 | <b>Bruhagen Kro &amp; Grill ("Brua")</b> | BRUHAGEN    | Inngang fra hovedvei. Bruk andre inngangsdør for store kolli. Baksiden, trang dør og gang. Store kolli er vanskelig. Garderobe ble utvidet med motorsag for Kim Larsen konsert!  | Kon      |
| 16.04.82 | <b>Brumundal Kino</b>                    | BRUMUNDDAL  | Midt i sentrum. Stor dør på langvegg. Trille utstyr gjennom salen. Garderober bak scene. Bra lydforhold, og fint sted for konserter. Var her også 13.08.81.  | Mar      |
| 15.08.81 | <b>Brygga</b>                            | HOLMESTRAND | Var der med Vazelina Biloppøggers. Husker ikke detaljer ...  | Mar      |
| 04.10.85 | <b>Bryggerikjellern</b>                  | ELVERUM     | I gammelt hotell ved sykepleier høgskole. Litt vanskelig med stor bil hvis parkerte biler utenfor. Utstyr trilles ca 60 m ned i kjeller. Mulig å rygge ned til inngang, sparer ca 2 m trilling. Bruker kjøkkenet som garderobe. Trange sceneforhold, vond mikserplassering. Var der med Lava | ET / Mar |
| 27.05.84 | <b>Bryne Stadion</b>                     | BRYNE       | Tett ved sentrum. Stor plass utenfor. Brede dører, rett inn på gulv foran scene. Idrettsgarderober. Scene må bygges.   | Mar      |
| 06.07.82 | <b>Brønnøysund Samfunnshus</b>           | BRØNNØYSUND | Det kom nytt samfunnshus her i 2013. Usikkert om det gamle er revet. Stedet vi var på i 1982 hadde innlasting i en liten bakke på høyre siden av bygget, og utstyr rett inn foran scene.   | Mar      |

18.12.81 **Bygdheim Grendahus**

MIDSUND / OTTERØY

Ligger langs Rv668 ca 15 km fra Solholmen ferjekai, og ca 6 km fra Midsund. Innlasting via dør på enden av bygget, trapp opp til scene i 2. etasje. Gammelt grendahus fra ca 1920 tallet, men mye er oppgradert de siste årene. Bra garderobe og oppholdsrom i 1. etasje. Mar



Var her med Vazelina Bilopphøggers, og det var et fryktelig snøvær denne dagen. Veien fra ferja var ikke brøytet, og det lå ca 20 cm kram snø på veien. Da vi kom fram til lokalet, var det så mye snø foran at traktor måtte tilkalles for å måke unna før vi kunne laste inn utstyret (via dører nede til høyre i bildet).

11.12.82 **Bygdehuset Sagatun**

VIVESTAD / HOLMESTRAND

Innlasting via lav rampe under tak på framsiden, trille ca 5 m foran scene. Fint sted! Mar



00.00.00 **Bygårdsparken**

SANDEFJORD

Ved konserthuset, bak gård. Rett inn på scene bak. Garderobe i konserthuset. Var der med Tomboy, men usikkert om det var samme scene. Mar

23.07.96 **Bømmeløy Hotell**

RUBBESTADNESET

Foldedører kan trekkes ut og for å dele rommet. Rygg mot portal i uterestaurant. Biler må eventuelt flyttes. Trille ca 60 m via diverse dører, ikke trapp. Ikke nødvendig med stor PA. Garderobe på hotellrom. God mat på stedet. (se også "Hilton" for samme sted). Mar

19.09.81 **Bøndernes Hus**

JEVNAKER

Lett synlig rødt bygg ved hovedveien ut fra Jevnaker retning Roa. Innlasting på enden av bygget via liten trapp. Ca 10 meter fram til scene. Typisk "dans-på-lokale" sted. OK lydforhold. Mar



Var her også 30.08.83 og 25.08.85 med Vazelina Bilopphøggers.

Forsamlingslokalet Bøndernes Hus ble bygd i 1936 av Jevnaker Bygdeungdomslag og Jevnaker Bondelag. Huset ble satt opp på bygdeungdomslagets tomt, som i 1930 ble kjøpt fra garden Kveldsrud.

00.00.00 **Cafe Frimand** GJØVIK  
Lå ved Pan-parken. Skrå tak over scene. Inn dør, trille ca 5 m. Ikke for store produksjoner.  
Ingen garderobe. Lita og trang scene. RAW

27.07.94 **Cafe Hansen** LARVIK  
I sentrum. Kan bruke kjøkken til tomkasser. Stå parkert i smal gate. Inn gjennom port ved gata.  
Rett inn ca 15 m. Garderobe i kjeller. Trang scene. SA

29.07.94 **Cafe Juno** HOLMSBU  
2 km forbi Holmsbu ved sjøen. Langt lokale, og scena står mot kort vegg.  
Garderobe i 2 etasje. Trang og lav scene. SA



29.07.94 **Cafe Juno utescene** HOLMSBU  
2 km forbi Holmsbu ved sjøen. PA-vinger på scene i samme høyde. Veldig smal grusvei ned, og vanskelig å komme ned hit med stor lastebil. Garderobe inne på Cafe Juno.  
Var der med "Dance With a Stranger" Mar

01.10.94 **Cafe News / Sjøhuset** ÅLESUND  
Ved Kremmergården. Innlasting fra gateplan. Veldig trang scene. Eilif

00.00.00 **Cafe 108** MOELV  
Kafe på dagtid. Rygge til dør ved sidegate. Rett inn hovedinngang. Sperrer deler av gaten med stor bil. Garderobe i 2 etasje. Mat på plassen. Stedet er seinere ombygd. SA



04.11.82 **Caledonien Hall** KRISTIANSAND S  
Stor konferansesal som ligger i hotell Caledonien. Trille, heis, og trille fram til scene. Si fra om røykmaskin. Strøm ca 30 m fra scene. Garderobe på hotellrom. Mat i restaurant. Mar

18.08.83 **Catz (Verdal Mat & Vinhus)** VERDAL  
Tung og smal trapp fra bakkeplan opp til scene i 2. etasje. Be om sterke bærehjelp pga trapp.  
Parkering på fortau. Lav og smal scene. Garderobe i kjeller. Overraskende bra lydforhold. Mar

28.08.83 **Casanova** ARENDAL  
Lå i smal gate litt opp i byen. Innlasting fra fortau. Trangt inne. Var her også 05.12.81. Mar

04.09.85 **Casablanca** (tidligere **Regnbuen**) OSLO  
Lå i Klingenberggata 4 med inngang fra fortau vis a vis Theatercafeen. Enkel innlasting, men trangt inne. Stedet ble ødelagt av brann i 1986. Pr 2024 er det McDonalds i de samme lokalene. Mar

12.06.91 **Check point Charlie** STRØMMEN  
Lå i underetasjen på Strømmen Storsenter. Tar lang tid å få utstyret ned pga. trapper. Inn i bakgård, ca 5 m fra fortau til inngangsdør. Rygge på fortau, pass opp for skilt. Trenger mange bærehjelp. Garderobe i bakrom. Trang scene. SA



Bilde fra det opprinnelig stedet, og som ble nedlagt på 90 tallet. Men "Check point Charlie" gjenoppstod i 2007 i lokalet til tidligere Discoworld i Strømsveien.

23.05.92 **Checkpoint Charlie** STAVANGER  
I sentrum Nedre Strandgate 5. Parkerte biler må eventuelt fjernes. Husk sperringer / barrikader. Rett inn fra gata, 4 trappetrinn. Rock'n roll sted. Mar / Hooba



Stedet er i drift med samme navn pr 2024.

20.02.83 **Chevalier** TRONDHEIM  
Diskotek i sentrum der det nå er gågate. Innlasting på hjørnet, inn dør, opp trapp, inn i avlangt lokale til smal og lav scene. Trangt og røykfyllt sted, og svært vanskelige lydforhold. Mar



Tidsriktig bilde av Chevalier. Var der med Vazelina Bilopphøggers, som også spilte her 02.09.82.

24.04.86 **Cafe Opera** LILLEHAMMER  
Var der med Vazelina Bilopphøggers, husker ikke detaljer. Mar

00.00.00 **Christianborg festning** KRISTIANSAND S  
Ved småbåthavna. Strøm på utsiden av dør 5 m fra scene. Rygge til portal. God parkeringsplass. Helt forferdelig til 2 etg. Husk mange bærehjelp, min 20 stk. Skråtak over scene. SA

19.09.84 **Club 7 (seinere Røverstaden)** OSLO  
Var et legendarisk sted i Munkedamsveien under Konserthuset i Vika. Innlasting via garasje gang ca 100 m og kun 2,5 m høyde, kun tilgjengelig for lave kassevogner. Store biler må stå utenfor, og da blir det langt å trille! Heis ned, ca 20 m til scene. Mikser må bygges opp ved strømtavle bak. Mar



Lavt under tak, og vanskelig lydforhold når det er fullt med folk. Var her også 04.12.80 og 04.10.82 med Vazelina Bilopphøggers. Club 7 fra 1963 ble stengt etter konkurs i 1985, og gjenåpnet i 2016.

I 2018 var det igjen slutt for Club 7, og Røverstaden ble etablert i samme lokaler, og med egen konsertscene som kalles "Klubben".

17.02.83 **Club 80** LEVANGER  
Pub / diskotek som var et populært sted i Levanger på 80 tallet. Innlasting fra fortau, trille ca 20 m gjennom lokalet fram til smal og lav scene innerst i lokalet. Garderobe på lite bakrom. Mar



Trangt å plassere utstyr på grunn av mange søyler og fastmonterte bord.

00.00.00 **Colibri Disco** SELJORD  
I kjeller ved gatekjøkken. Kjør over parkerings plass, rygg til dør. Rett inn i liten heis. og ca 10 m fram til scene. Garderobe i trangt, ekkelt og lite rom bak baren. PF

17.09.96 **Colosseum Star Hotell** SOLLENTUNA, SVERIGE  
I sentrum ca 2 mil utenfor Stockholm (retning Arlanda v/E4). Tungt å trille ned første bakke til garasjeport. Parker på hjørnet av hotellet (parallelt med jernbane). 15 m bakke ned til garasje +10 m + trille ned 10 m skråplan. Ligger i etasje under resepsjons nivå. Garderobe på hotellrom. Mar

16.04.94 **Costa** KOPERVIK  
Lå i sentrum. Sving og litt trangt opp til P-plass. Innlasting fra hjørne på parkeringsplass, opp bred trapp. OBS: 2 tonn akseltrykk på parkeringsplassen! Garderobe i restaurant i 2. etg, oppholdsrom. Veldig trangt på scene. Var der med "Dance With a Stranger", og med Smokie 12.08.89. Mar

12.08.78 **Dalheim** HURDAL



Bygdehus fra 1924 som fortsatt er i drift. PA bør stå på utsiden av scena (ca 70 cm høy). Gulvet i den gamle scena var svakt og gynget. Var der med Baiage, og spilte så høyt at kittet i vindusrutene løsnet! Mar

20.02.94 **Den røde mølle**

FREDRIKSTAD

Gammelt sted i nærheten av kirka. Litt trang adkomst på baksiden av bygning. Smal trapp bak scenen. Garderobe opp trapp ved siden av scene.

Jab



Forsamlingslokale fra 1927. Kinodriften opphørte i 1984. Etter den tid har Røde Mølle vært brukt som teaterscene og kulturhus.

00.00.00 **Denofa & Lilleborg Fabrikker**

GAMLE FREDRIKSTAD

Industriområde i gamlebyen. Inn fabrikkport og rett til venstre 60 m. Inn i bedriftslokale, opp i 2 etg. via bratte trapper. Nettstøpsel 60 A, oval type, bestill elektriker!

ET

10.03.94 **D.H. Kroa**

MOLDE

Stå i gata, trille over fortau inn gjennom to dører. Bakrom brukes som garderobe. Strøm på motsatt vegg av scenen 63/32 A på scenen.

Jab

02.06.85 **Dialektrock**

STIKLESTAD

Inne i amfiparken. Enkel innlasting rett på scene. Mikser i egen avsats blant benker.

Mar

00.00.00 **Dirty Dancing**

ØVRE EIKER

Mellom nedlagte fabrikkbygninger. Trangt. Ned lang trapp, gjennom gang fram til lokalet. Tar tid ved inn- og utlasting. Garderobe ved kontor, dårlig og trangt.

PK

21.05.94 **Discoworld**

HØNEFOSS

Vest for sentrum. Stå langs fortau, parkere i gård ca 30 m unna. Innlasting fra fortau, inn smal dør, ned heis til kjeller +20 m. Husk mange og sterke bærehjelp. Garderober i bakrom samme etasje. 380 V trafo ned 220 V 80 A. Lite, lavt under tak. Var der med "Dance With a Stranger".

SA

17.07.83 **Distriktshøyskolen**

BODØ

Ta til høyre ned bakke litt utenfor Bodø sentrum retning Fauske. Ligger i 1. etasje i kantine på skolen. Litt trangt med stor bil fram til innlasting. Fra uteplass, rett inn via smal dør. Husk å be om oppbygd scene. Ikke egnet sted for live-opptredener. Kantinemat på stedet.

Mar

23.06.16 **Domkirkeodden**

HAMAR

Ved de gamle domkirkeruinene nede ved Mjøsa. Smal grusvei. Rygge rett mot scene, men vær obs på gressplen foran. Garderobe i hovedhus. Husk alle hjelpemidler mot mygg.

Mar / PF



Bilde fra St. Hans feiring i 2016.

Foto: Hamar Arbeiderblad

21.12.84 **Dovrehallen / "Kroa"** (nedlagt i 2003) OSLO

Det var innkjøring via portrom fra Stenersgate. Portal med lav takhøyde, kun lave kassevogner inn her. Store biler må stå på fortau ved inn/ut. Ned smal trapp til scene. Liten og spartansk gardererobe på siden av scene. Mikser må stå bak oppe på galleri ca 20 m fra scene (vanskelig lytteforhold). I ettertid har det vært sportsbutikker her, og fra mai 2022 REMA 1000 matbutikk.

Var her også 21.11.80, 21.08.81, 16.09.83, 06.04.84, og i 1987 med New Jordal Swingers. Mar



Tidsriktige bilder fra 1980 tallet ønskes!

Bilde fra 1979 sett fra Storgata.  
Dovrehallen restaurant i 2. etasje.  
Kroa diskotek inn i bakgården og ned en trapp.

Foto: Timmie

14.08.84 **Drammensmessa, Marienlyst stadion** DRAMMEN

Marienlyst idrettsstadion. Bil må kjøres utenfor porten etter utlasting og rigg. Trang innkjøring pga tivoliboder overalt. Lastebiler med luftfjæring maks opp pga høy scene. Campingvogner og brakker bak scenen som garderobe. Var her også 10.08.82, 08.08.83, 15.08.92 og 22.08.93. Mar

17.02.95 **Dreges** STRANDA

I sentrum mellom ferjekai og kirka. Rygge inn til bratt trapp i bagård, vrient vinterstid. Stor plass til tomgods bak trang scene.

Mar / TB



Dreges lå i 2. etasje.  
Pr 2024 er det kun serveringssted i 1. etasje.

14.02.86 **Edda, Haugesund Kino**

HAUGESUND

Største kino i kinosenter. Det er visstnok en ny inngang på baksiden. Innlasting fra fortau, over inngangsplass, trille, ned trapper. Lang vei til scene. Mikser i midtgang. Var her med TNT. Mar



11.05.83 **Egersund Kino**

EGERSUND

Var der med Vazelina Bilopphøggers, husker ikke detaljer.

Mar

14.06.81 **Eidsvollmessa**

EIDSVOLL

I sentrum mellom hus. Garderobe i campingvogner. Scene må bygges.

Var her også 11.09.82 med Vazelina Bilopphøggers.

Mar

05.06.81 **Eina Park**

EINA

Avkjøring til Eina fra Rv4. Ikke kjør på plenen i regnvær! Ingen garderobe. Scene må bygges. Mar

00.00.00 **Ekeberg sletta**

OSLO

Ved Ekeberghallen. Smal innkjøring via gangvei fra parkeringsplass, rett på scene. Garderobe i hus like ved. Scene må bygges. Må ha strøm aggregat.

SA

00.00.00 **Elvekroa**

BÅTSFJORD

Ovenfor hotellet. Rygge rett til dør, og trille inn ved siden av scenen. Stor garderobe i 2 etg. Litt trang scene.

PF

00.00.00 **Elvedalen Folkepark**

ELVEDALEN Sverige

Lasterampe på bakside av scenen. Scenekanten er ca. 2 m høy. Garderobe i bakrom i nabolokalet. Stor og bra scene.

ET

06.12.80 **Elverum Kino / Elverum Kulturhus**

ELVERUM

Enkel innlasting på siden av bygget. Stor og fin scene. Amfisal med kinoseter. Mar



Heter nå Elverum Kulturhus. Sal og scene er oppgradert de siste årene. Det var vanskelige lydforhold i den gamle salen grunnet resonans i scene, og i bygningsmaterialer i salen.

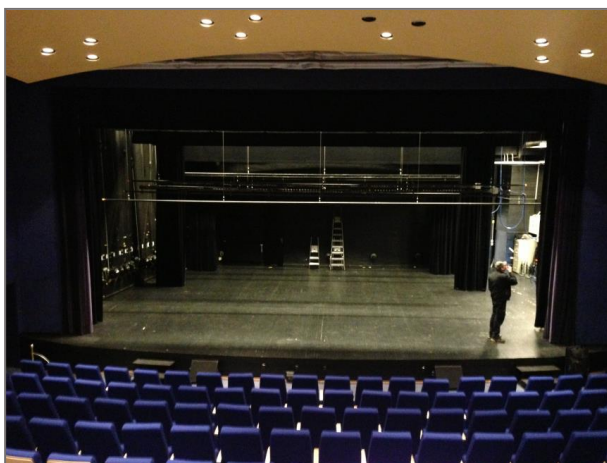



14.10.79 **Elvly**

TOTENVIKA Østre Toten

Var typisk bygdelokale. Ligger inntil Rv33 i Totenvika. God plass utenfor. Innlasting via liten trapp og doble dører på venstre side av bygget. Trille ca 15 m fram til scene. Var der med Baiaage. Mar



Elvly har blitt brukt til kino, kafé, basarer, dansefester, bingo, juletreffester og andre arrangement.

Huset ble bygd rundt 1923, og var fra starten eid av ulike foreninger i Totenvika. Elvly ble høsten 2011 solgt til Sullestad support. Fra 2012 ble huset brukt som anleggskontor for utbygginga av fylkesveg 33 (Totenvegen) gjennom Totenvika. *Kilde: Wikipedia*

25.06.83 **Elverøy**

EGERSUND

På en øy ved sentrum. Umulig å kjøre helt fram med stor bil pga bru. Utstyr lastes over på små biler som tar mye tid! Ta med varme klær. Dårlig toalett forhold. Garderobe bak scene. Mat på hotellet eller på plassen. OBS: spenningsfall observert. Mar / SA



*Foto: NRK Rogaland*

12.10.80 **Engen Kino / Konsertpaleet**

BERGEN

Ligger ovenfor Sentralbadet. Åpnet i 1961, og ble slått sammen med Konsertpaleet i 1989. Er nå en del av Bergen Kino med 12 saler. Husker ikke detaljer innenfra. Mar



Bilde slik kinobygget så ut i 1978.

*Foto: Bergens Tidende*

17.10.81 **Engerdal Samfunnshus** ENGERDAL  
2 mil sør for Engerdal inntil hovedvei. Stor P-plass. Dør på sidevegg, og utstyr inn foran scena.  
Ikke garderobe. Var der med Vazelina Bilopphøggers. Mar

00.00.00 **Evita Dancing** EGERSUND  
Over Politistasjonen. Inn i liten heis, gjennom lokalet fram til scene.  
Garderober i samme etasje. Lita scene PK

21.04.94 **Fagerlihallen** ÅLESUND  
Ved idrettsanlegg. Tribune kun på ene langside. Brede dører på oversiden av bygget. Trille ca 10 m fram til der scena er satt opp. Store vindusflater bør tildekkes hvis dagslys under opptreden. Mar



Rigg til TNT konsert i Fagerlihallen. Som vist på bildet, bør de store vindusflatene tildekkes slik at en får noe igjen for bruk av lys. Scena er satt opp på langsiden for å unngå ekko i den boks formede hallen, og fordi det er tribune på motsatt side.



Ståle Kilen rigger lys.

00.00.00 **Fagernes Hotel** FAGERNES  
I sentrum. Grei innlasting på sørenden av hotellet, noen trapper. Utstyr kan også tas ut/inn via hagen.  
Ingen spesielle garderober. Lang smal scene. ET

00.00.00 **Fagernes Kulturhus** FAGERNES  
I rådhuset, mot hotellet. Innlasting ned mellom hotell og rådhus, litt trangt. Trille inn foran scene via dør på siden. Bra garderober i kjelleren. God plass på scene. PK

25.02.83 **Fagerstrand Kro** FAGERSTRAND  
Bratt vei nedover til Fagerstrand, obs vinterstid. Spillested i 2. etasje. Bære opp skråplan / trapp.  
Lita scene, og vanskelig å plassere utstyr. Mikser blant publikum. Bra lydforhold. Mar



07.08.83 **Fauskemessa** FAUSKE  
Midlertidig scene på grusplass nede ved sjøen. Mar

18.06.83 **Festhallen, Nordbygda**

LØTEN / HAMAR

Avkjøring fra vei mot Elverum. Dansested fra 1960-tallet med åpne vegger! Grusvei fram til stedet, men OK plass utenfor. Rygg inntil dansegulv, bære opp på scene. Garderobe bak. Mar



Innlasting på gulvet ved siden av scene.  
Det var åpne vegger på 1980 tallet, og gode lydforhold.  
Var der med Vazelina også 10.07.82 og 16.06.84

Utstyrbilen til Vazelina Bilopphøggers rygget oppå gitaren til et danseband under nedrigg. Gitaren ble ikke skadet!

*Foto: Hermann Bakke*

11.06.86 **Festiviteten**

LEVANGER

I sentrum. Noe vanskelig med stor bil, må sperre en sidegate. Utstyr inn via dør på langside, ca 5 m fram inn til fin scene. Bra garderober i 2. etg. over scene. Gode lydforhold. Mar / Kon



Bilde fra salen under korona pandemien i 2020 da alt var stengt.

30.04.93 **Fjellhallen**

GJØVIK

I fjellet ved Røverdalen øverst i Storgata. Kjør inn via tunell ca 200 meter, rygge ned mot banen. Kan ikke kjøre på banen med lastebil pga kjøleelementer under. Anlegget må trilles over hele banen. PA må henges i flypunkter. Kaldt hvis det er is under, ta med varme sko og jakker!  
Idrettsgarderobe + oppholdsrom bak scene. Scene må bygges. SA



Innkjøring i porten til venstre i bildet.  
OBS: Maks høyde 3,98 meter !



Vazelina Bilopphøggers rakk å spille avskjeds-konsert i Gjøvik Fjellhall rett før korona nedstengningen i mars 2020. De siste konsertene i Oslo Spektrum ble utsatt til oktober 2022.

*Foto: Oppland Arbeiderblad*

00.00.00 **Fjellheim** SPYDEBERG  
Midt i sentrum. Utstyr inn gjennom gang og lokalet. Liten garderobe bakerst i kjøkkenet. PK

10.12.93 **Flodhesten** STEINKJER  
Lå i sentrum. Stå i gata med bil, bære ned i kjeller via smal trapp. Må skru ned en del ting for å få dette til. Trang scene pga dansegulv. Jab

20.01.94 **Flytten** HAUGESUND  
Ved Hurtigbåt terminalen. Innlasting rett inn fra gata gjennom uterestaurant. Skyvedører kan dras foran under rigging. Scene i hjørnet. Vei til WC må ikke blokkeres! OK spisested over baren. Jab



Legendarisk rockeklubb på brygga ved Smedasundet. Det er en tid for alt, og Flytten ble nedlagt i 2021.

09.04.83 **Festiviteten ("Teten")** LENA Østre Toten  
Lå mellom Billit og Lena på Østre Toten. Typisk gammelt "dans-på-lokale" sted. Smal dør bak scene ca 5 m fram til scene, eller inngang på siden med ca 20 m å trille. Fæl lyd på galleriet. Stue på siden av scena. Tregulvet på scena gynger. Var her 28.02.81, 29.10.82, 09.04.83 og 02.05.84. Mar



Foto: Toten i dag

Bygget ble revet i 2021. Rester av galleriet rundt dansegulvet kan fortsatt sees på bildet. Her var det mye historie i veggene. NRK sendte "Tango på Toten" herfra i 1985. Bilde fra en svunnen tid ...



Vazelina Bilopphøggers i "Teten" 02.05.1984  
Foto: Totens Blad

02.09.83 **Fiskå Ungdomshus** FISKÅBYGD  
Langs Rv61 ca 4 mil fra Volda ved skolen. Kjør til baksiden inntil rampe, rett inn på scene. RAW



Var der også 12.06.87

03.10.96 **Flora Kino**

FLORØ

I kulturhuset. Trangt med lastebil pga. gangvei og mur. Rett på scene via dør og rampe på siden. Lange biler kommer ikke rett på rampe pga. mur. Garderobe i kjelleren. Mat på hotellet. Var også her med Vazelina Bilopphøggers 01.04.93. SA

24.10.96 **Flora Samfunnshus**

FLORØ

Ca 50 m å trille via hovedinngang. Kan bygge ekstra scene ved behov. Garderobe med 2 toaletter og 2 dusjer. OK scene. Lave lysekroner i salen. Mar



07.12.85 **Flå Samfunnshus**

LER

Avkjøring E6 i krysset på Ler. Typisk "dans-på-lokale" sted. Brede dører på siden, ca 5 m fram til foran scene. Spartansk garderobe bak scenen. OK scene for mindre band. Stedet var truet av rivning i 2016. Var der med New Jordal Swingers. Mar



05.12.95 **Fokus Kino**

TROMSØ

I øvre hovedgate. Smal innkjøring på siden til dører. Obs murkant og fundament som er lett å kjøre bort i. Dør på siden, ned noen avsatser i sal til scene. Mye bæring pga. ca 10 m med trappetrinn ned til scene (foran lerret). Garderobe i kjeller. Var der med Morten Harket. Mar / SA



I 2004 ble nye Aurora kino Fokus åpnet i Rådhuskvartalet. Den gamle Fokus kino har blitt ombygd til Tromsø Bibliotek.

22.07.96 **Folkemuseet**

BYGDØY

Inne på museumsområdet. Trang og smal grusvei med mange trær på sidene. Det er ca 30 m å trille (hvis kjøring helt fram). Garderobe i gammelt skur ca 15 m unna. God plass på scenen. RAW



Tidligere var det ikke mulig å kjøre hit med store biler, og utstyret måtte lastes over til mindre kjøretøy. Det var tidkrevende.

22.07.96 **Folken**

STAVANGER

Bak SAS Hotellet i sentrum. Parkering mellom SAS og Folken, eventuelt foran huset trapp opp til scenen to etasjer. Tar lang tid å få utstyret opp. Trang garderobe i 2. etasje. Scene har lite plass i bredden. Kjent sted der mange band og artister har hatt konserter gjennom flere tiår. Mar



Vær obs på øl søl fra galleriet.

06.06.86 **Folkeparken**

ASKIM

Parkanlegg, og smal svinget vei ned mot scene. Var ikke mulig med semitrailer. Rygg inntil scene fra venstre side. Liten garderobe bak scenen. God lyd på grunn av at terrenget rundt lager et naturlig amfi. Smal port inn til idrettsbane hvis lastebil må parkeres der. Fint sted! Mar



Oppgradert scene i 2010

Var her også 14.08.81 med Vazelina.

04.07.81 **Folkets Park, Elgsjøvallen**

BJURBERGET, Sverige

Langs vei mot Torsby i Sverige. Rygg inntil scene. OBS: Høy scene (ca 2 m). Typisk svensk danseband sted. OK scene med liten bi-scene hvis det er to band. Var her også 31.03.84. Mar

- 07.05.94 **Folkets Hus** KROKSTADELVA  
Ved idrettsplassen. Noe trangt å komme inntil trapp med lastebil. Rygg inntil trapp, løftelem + platting, 5 m fram til scene. Husk å bestille elektriker for å legge opp ekstra strøm. Garderobe i stort rom på siden av scene. Gammel "danseband" scene. Galleri rundt hele lokalet. SA
- 22.07.96 **Folkets Hus** OSLO  
Ved Youngstorget i sentrum. Lastebil må stå på fortau. Lang vei å laste inn. Opp noen trapper, gjennom foaje, inn i heis. Bra garderober på baksiden av scenen. En del lyd og lys på plassen, ring for detaljer. Vazelina Bilopphøggers spilte her 01.05.84 Mar / PK
- 31.01.93 **Folkets Hus** DRANGEDAL  
Litt før "sentrum" ved riksveien. Bratt vei ca 30 m opp mot innlasting (obs vinter). Ca 5 m fra bil til dør, rett inn på gulv foran scene. Garderobe i rom ved kjøkken i 1. etg. SA
- 05.03.81 **Folkets Hus** RAUFOSS  
Innlasting via rampe på baksiden, eller via dører på framsiden. Stor scene, men litt vanskelig lyd. Var der også 16.01.81 med Vazelina Bilopphøggers (se Raufoss Kino) Mar
- 10.11.96 **Folkets hus** SARPSBORG  
I sentrum ved Sarpsborg Arbeiderblad. Må parkere på fortau ved innlasting. Inn trapp ved publikumsinngang, ca 30 m rett fram til scene. Salen kan være amfi, eller dansegulv. 6 garderober i 2. etasje med dusj + oppholdsrom. Bra sted! RAW / SA
- 08.07.83 **Folkets Hus** MELHUS / KVÅL  
Innlasting via dør på siden, og inn foran ca 1 m høy scene. PA må stå på gulvet eller bord. Mikser bygges opp bak i salen. Bra lyd pga skråtak. Garderobe i andre enden av bygget. Mar



Vazelina Bilopphøggers spilte her 19.12.92

- 26.10.84 **Forum** SARPSBORG  
Var der med Vazelina Bilopphøggers, husker ikke detaljer. Mar
- 27.12.84 **Fossen Kro** (nedlagt) HØNEFOSS  
Lå i bygning ved fossen. Vanskelig adkomst via dører og trapper. Trang scene. Var her med Vazelina også 06.03.81, 27.12.82, 23.03.84 og 05.06.92. Mar
- 15.11.78 **Fløygir** FEIRING  
Avkjøring til venstre fra Rv33 ved Feiring sørfra. Innlasting på siden, og rett inn foran litt smal ca 60 cm høy scene. PA må stå på gulvet eller platting på utsiden. Var der med Baiaage. Mar



Forsamlingshus fra 1920 som fortsatt brukes som selskapslokale. Scena er oppgradert i seinere tid, og det er montert nytt teaterlys.

24.06.86 **Follo messen**

SKI

I parken. Ikke kjør på plenen med tung bil (iallfall ikke i regn). Litt trang vei ned til sceneområdet. Rygge inntil scene. Scene må bygges. Var der også 24.06.84. Mar



Klart for konsert med Vazelina Bilopphøggers. Typisk PA-anlegg fra 80 tallet med mange høyttalerkasser. Kan nok ikke sammenlignes med dagens PA anlegg, men var det beste vi hadde på den tida.



Anlegget ble stadig optimalisert for å tyne best (og mest) mulig lyd ut. Her et bilde fra gymsalen på Kihle skole (nå Kapp skole) og sjekk at alle høyttalerelementer er i fase. Alle signalveier ble også testet jevnlig med tonegenerator og oscilloscope. Rigging og transport innebærer stor slitasje, og det er viktig med jevnlig vedlikehold.

Finerkassa på bildet ble brukt til mikrofonkabler, og eksisterer fortsatt. Det lukter fortsatt gammelt festlokale når kassa åpnes selv om det har gått 30 år siden den ble brukt på 1980 og 1990 tallet. Både kabler og kasse er marinert med røyk og drikkevarer !

15.12.93 **Frokostkjelleren universitetet**

OSLO

Smale porter, gjennom dør på baksiden, trille i ganger med dører. Inn- og utlasting tar mye tid. Husk vakthold. Garderober i siderom. Scene må bygges. Jab

15.06.83 **Førde Kulturhus / Førdehuset**

FØRDE

I Førde sentrum. Brede dører, ca 10 å trille rett inn på stor scene. Parkerte biler i innkjørsel til innlasting må eventuelt fjernes. Bra garderober bak scene. Var der også 06.11.81 Mar



Nyere bilde inne fra salen i Førde Kulturhus.



25.08.79 **Fotlandsvåg**

OSTERØY

Bandet "Normandie" på utedans i Fotlandsvåg på Osterøy utenfor Bergen 25.08.1979.

Bjørn Breilid, Øivind Hatland, Øyvind Boska og Tom Kvamsdal (utenfor bildet).

Eilif

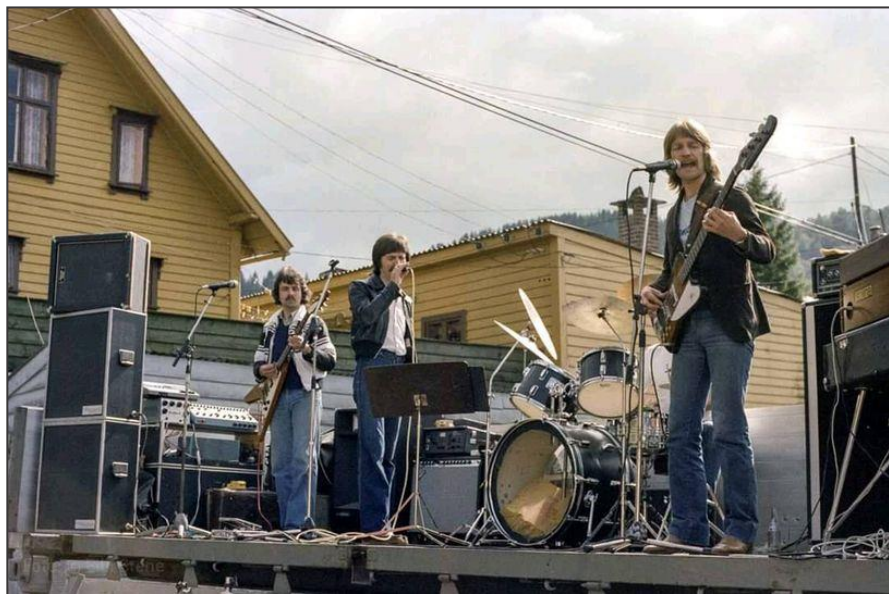

Her brukes et Ackuset sanganlegg som var populært og utbredt på 60 og 70 tallet. Det bestod av klang + båndekomaskin, lydmikser og rørforsterker. Høytalerne brukte Philips elementer, og effekten var beskjeden på 60 eller 120 Watt.

*Foto: Eilif Stene*



Ackuset var i sin tid toppsjiktet av forsterkeranlegg. Det ble produsert av Dieke Musik i Stockholm, og var kjent for å låte crispy og fint.

Typisk lite oppsett:  
Høytalere med 5 Philips elementer, klang og båndekomaskin, 5 kanal lydmikser og 60 Watt rørforsterker.

*Foto: Rockheim*

00.00.00 **Gamle Logen**

OSLO v/Akershus festning

Ikke stedet for annet enn klassiske konserter. Innlasting via publikumsinngang, trapp opp, ca 30 m inn til scene. OK garderober i etasjen under.

Mar

26.10.94 **Garage**

BERGEN

Lå vis a vis RICA Travel hotell. Trøbbel hvis det er innlastning i rushtid inn fra gata. Utstyr må ned bratt trapp til hjørnescene. Garderobe i 2. etasje. Var her også 30.06.89 med Tomboy. TB / Mar

00.00.00 **Garveriet**

ISDALSTØ / KNARVIK

Rygge ned på brygga, ikke kjør på havet! Trille opp brostein ca 25 m. Ikke sett mikser under trappa pga mye folk. Garderober i 2. etasje, ikke dusj. Smal scene.

SA



00.00.00 **Gamle Brygga** HARSTAD  
Ved enden av brygga. Utstyr rett på scene. Garderober i 3 etg. Meget bra mat. PK

00.00.00 **Garver'n** (nedlagt) GJØVIK  
Lå i gågata i sentrum. Utstyr inn via heis, gjennom gang og lokalet. Innlasting tar tid.  
Liten garderobe bakerst i kjøkkenet. PK

00.00.00 **Gautefall Hotel & Appartements** DRANGEDAL  
Ca 2,5 mil fra Drangedal. Rygge inn til dør ved hovedinngang. Rett inn, ca 15 m å trille.  
Kun 10 A kurser, annet må bestilles. Garderobe på hotellet. Trang scene. SA

06.02.82 **Gausdal Kulturhus / Segalstad Bru** GAUSDAL  
Innlasting via nødutgang dør, og kommer inn på høyre side av scene. Ca 1 m høy scene som er smal, men OK høyde. Teppeforheng. Garderober i rom motsatt ende. Bra lydforhold når seteradene er trukket ut til amfi (se bilder under), ellers noe rumling. Var her også 01.07.83 ute. Mar



29.08.98 **Geilohallen** GEILO  
Ca 100 m fra Rv7 sør for sentrum (ved fotballbane, synlig fra veien). Innlasting på sydsiden av bygget. Brede og høye dører. Rett inn på parkettgulv. Typisk idrettsgarderober. RAW



13.02.81 **Geithus samfunnshus** (Folkvang) GEITHUS  
Enkel innlasting på nedsiden av bygget. Rett inn på gulv foran stor scene, bra lydforhold. Mar



19.02.83 **Gimle Samfunnshus**

SELBU

Det største av tre samfunnshus i Selbu. Innlasting på siden, rett inn på gulv foran scene med forheng. PA må stå på gulvet. Avlangt lokale, men OK lyd. Mange vinduer langs siden.

Mar



12.08.94 **Gimlehallen**

KRISTIANSAND S

Idrettshall. Litt oppoverbakke mot rampe. Rampe + trapp (ca 1,5 m høy) på kortsiden, rett inn. Mar



Den røde og grå MAN semitraileren tilhører det tyske firmaet Artist & Concert Service. Denne traileren med sjåfør Robert Gottwald var ofte på turneer i Norge. Den hvite og blå Scania 142 lastebilen til venstre tilhører Atle Markeng. Vi var her 01.05.87 på turne med TNT.

03.08.84 **Gimlemessa**

KRISTIANSAND S

Typisk varemessested ved Gimlehallen. Idrettsgarderobe i hallen. Scene må bygges. Var her også 11.08.82 med Vazelina Bilopphøggers.

Mar

00.00.00 **Gjemneshallen**

TORVIKBUKT

Ved idrettsplassen. Har muligheter for to scener. Rygge opp en liten helling inn til dør på baksiden. Rett inn via stor dør. Strøm i skap 3 m over gulvet i hjørne. Idrettsgarderober.

SA

00.00.00 **Gjestadhallen**

ÅLGÅRD

Ta til høyre i første rundkjøring. Litt trangt med semitrailer rundt hjørne til dører. Store dører på ene kortsiden, rett inn. OK garderober. Scene må bygges.

Mar

29.05.83 **Grip salen**

KRISTIANSUND N

I kjelleren på Fosna Atlantic hotell. Innlasting fra fortau i bakke, rett inn ca 5 m. En del stolper inne i lokalet. Mat og garderobe på hotellet. OK lydforhold. Var der også 06.10.85 med Lava.

Mar



Foto: Nils Seland

20.06.80 **Gjøvik Gård / Gjøvik Marken** GJØVIK

I parken på Gjøvik Gård. Smal vei og mye trær fram til scene området. Rygge inntil scene foran. Den opprinnelige scena fra 1950 tallet med trakt formet tak som ikke var overbygget helt fram. Var en knøttliten "garderobe" uten vann bak scena.

Var her også 21.09.81, 05.06.82, 25.09.83, 26.08.84 og 17.09.85 med Vazelina Bilopphøggers.



Den gamle scena på Gjøvik Gård ble revet i 2003, ny stod ferdig i 2004. Mar

Etter en konsert med Vazelina Bilopphøggers tidlig på 1980 tallet, greide vi å glemme igjen et forsterker rack i rommet bak scena. Det var høgger'n Arnulf Paulsen som ble varslet av arrangør. Men da vi kom for å hente racket dagen etter, var døra låst. Og vi hadde det travelt med å reise videre til et annet sted. Måtte innom politistasjonen på Gjøvik for å spore opp noen som kunne låse opp døra.

30.10.82 **Gjøvik Kino** GJØVIK

Innlasting på baksiden av kino. OK med store biler. Inn via to dører, trille ca 5 m til foran scene. Plan / bakke opp ca 0,7 m med gelender ved innlasting. Fine garderobes i kjeller. Bra og stor scene.

Var her også 24.10.81 med Vazelina Bilopphøggers.

Mar

01.09.92 **Glopperock** SANDANE

I skogen ved skole og museum. Gangvei rundt skole må brukes ved innkjøring. Meget trang innkjørsel, trær, smal vei og S-sving. Umulig å komme inn til scene med semitrailer.

Garderobe i campingvogn eller hotell ned i Sandane sentrum. Scene må bygges.

Mar



Bonnie Tyler opptre på Glopperock dette året.

Foto: Atle Markeng

18.02.94 **Grand hotell** SARPSBORG

Ligger i sentrum. En ting kan sies, dette blir ikke lett! Parkere i gata, litt nedoverbakke. Trille fra hjørnet på hotellet, ned bratt smal trapp. Oppvaskmaskin-strøm må brukes. Garderobe på hotellet. Scene: Huff da!

Jab

00.00.00 **Grandkjelleren** ÅNDALSNES

I sentrum av Åndalsnes. Innlasting foran hotelinngang. To korte trapper og ganger. Veldig vanskelig å plassere mikserne, vakter trengs. Et lavt podie blir satt foran scenen til hjelp.

Garderobe på hotellet.

Kon

03.07.93 **Grannehallen**

MUNDHEIM

I Mundheim 4 mil syd-vest for Norheimsund i Hardanger. Innlasting via dør på siden, rett inn foran scene. Typisk Norsk samfunnshus fra 60-tallet. Garderobe bak scene. Sceneåpning ca 7 m. Mar

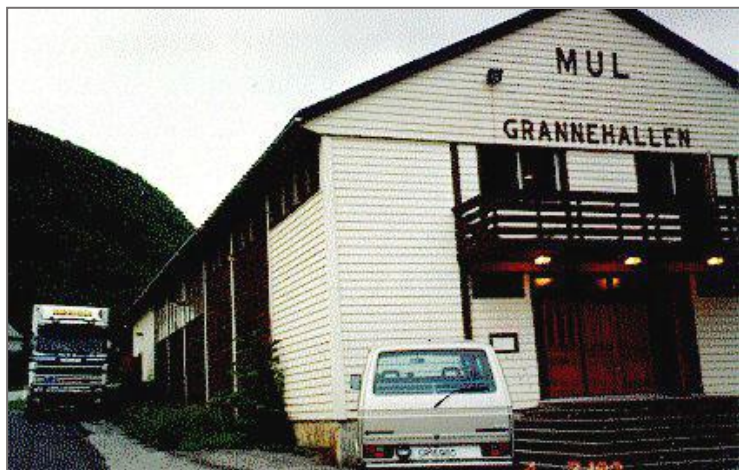

Med Vazelina Bilopphøggers i Grannehallen.

03.05.86 **Grieghallen**

BERGEN

I sentrum ved lille Lungegårdsvann. Kan være nødvendig å flytte parkerte biler. Innlasting fra stor P-plass, ca 15 m rett inn på scene. Dører inn ca 2,5 m høye. Bra garderober bak stor scene. Eilif



Grieghallen med sin særpregede arkitektur.

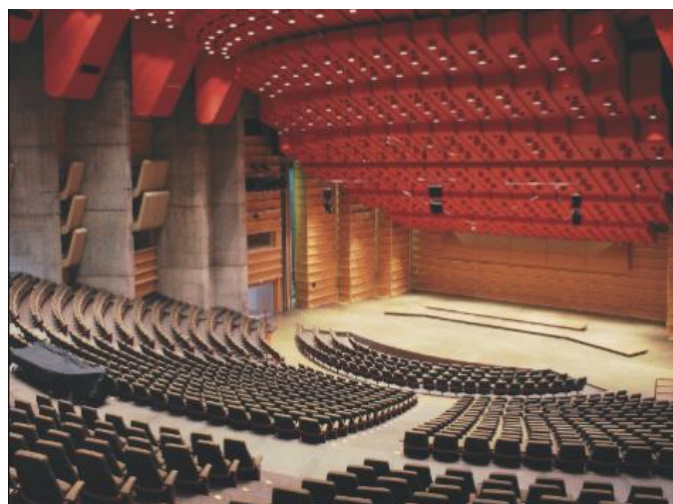

Stor amfisal og scene.

Grieghallen i Bergen sto ferdig i mai 1978, og er oppkalt etter den norske komponisten Edvard Grieg. Hallen har en rekke konsert- og bankettsaler på totalt 3500 m<sup>2</sup>. Griegsalen, med sine 1610 sitteplasser, er den største av disse. Grieghallen ble påbegynt i 1967 og ferdigstilt i 1978. Hallen ble tegnet av den danske arkitekten Knud Munk og kostet til sammen 93 millioner 1978-kroner å bygge. Konsertsalen er hjemmearena for Bergen filharmoniske orkester. Under Grieghallen er det et parkeringsanlegg med 420 parkeringsplasser brukt blant annet til kinoparkering for Bergen Kino.

*Kilde: Wikipedia*

21.07.95 **Grillstua**

KIRKENES

Vis a vis Rica Arctic hotell nede i sentrum. Innlasting via hovedinngang, ingen trapper. Fin garderobe i etasjen under. Stor scene. Innhent nødvendig tillatelse til parkering på torget. TB

15.12.83 **Grenaderen**

LILLEHAMMER

Gammelt hus i sentrum. Innlasting via hoveddør på hjørnet. Trangt og lav scene.

Var her også 13.11.80 med Vazelina Bilopphøggers.

Mar



Grenaderen ble seinere flyttet bortenfor Bryggerikjelleren til lokalene som da tilhørte Rydjord konfeksjon. Stedet fikk seinere navnet Amadeus.

00.00.00 **Grorud Park**

OSLO

Ligger i parken. Dårlig og gjørmete underlag ved regnvær. Scene må bygges.

Mar

06.10.96 **Gruehallen**

KIRKENÆR

Ved fotballbanen. Innlasting via port inn på løpebanen, følg høyre side. Inn i 1 etg. trille ca 10 m.

Scena må bygges. Garderobe på venstre side i gangen (ved inngang).

RAW

19.08.94 **Gruva**

MELHUS

I klubbhuset til Melhus Idrettslag. Innlasting fra P-plass via dør og inn i salen som ligger i 2. etasje.

Trangt lokale og vanskelige lydforhold. Var der med "Dance With a Stranger".

Mar



00.00.00 **Gymbygget**

RØROS

Ned mot flyplassen. Innlasting ved parkerings plass på enden av bygget. Rett inn via rampe på baksiden av scene. Forlengelse av scenekant kan brukes til monitører, men tåler ikke PA kasser!

Store garderober i kjeller. Stor scene.

PK

15.04.94 **Gymsalen Aid**

GRIMSTAD

Inn ved Statoil langs E18. Rygge inn til hoveddør. Tung bred trapp opp + trille ca 25 m fram til scene

Garderobe ned i kjelleren.

SA

02.02.85 **Grendstuggu forsamlingshus**

GÅSBAKKEN

Ca 30 km sør for Melhus. Innlasting via dør på baksiden, trille ca 10 m fram til scene. Mar



Var her med New Jordal Swingers.

22.05.82 **Hølonde Samfunnshus**

KORSVEGEN

Var der med Vazelina Bilopphøggers, husker ikke detaljer.

Mar



15.06.81 **Hadeland Landbane**

BRANDBU

Ved fotballplass. Rygge til scene, løftelem rett inn på scene. Mikser må stå på dansegulv, husk overbygg. Ingen garderobe. Grusplass som blir veldig støvete!

Mar

28.05.85 **Hadelandstunet - Glassverket**

JEVNAKER

I parken ved Glassverket. Bære og trille ca 50 m over myk plen. Tunge biler går gjennom, ikke tro på at de sier plenen tåler lastebiler! Vi måtte ha bergingsbil fra Viking for å komme løs.

Garderobe inne på glassverket. Scene må bygges.

Mar

22.09.84 **Hagelund - Trysil Kino**

TRYSIL

Mursteinbygg i sentrum. Stor P-plass utenfor. Inn lav lasterampe på siden, rett inn på bra scene. OK garderober. Var her også 24.04.92 med Vazelina Bilopphøggers.

Mar



09.11.94 **Halden Studentersamfunn**

HALDEN

Gammelt lysgult bygg i sentrum. Grei parkering utenfor. Scene er i 2. etasje, og utstyr må bæres opp trapper, og videre gjennom lokalet. Tidkrevende. Scene er ca 1 m høy og skjev utover.

Mar



Var her også 21.03.81 med Vazelina.

09.08.87 **Haldenmessa**

HALDEN

Ved Remmen anlegget. Obs gressplen. Garderobe i campingvogner. Scene må bygges. Mar



Vazelina Bilopphøggers spilte på Haldenmessa dette året, men var der også 12.06.81 og 13.08.86

På konserten her i Halden 13.08.86 hadde vi leid inn hydraulisk lift og plassert under trommeplatingen til høgger'n, og uten at hverken han eller andre i bandet visste noe om det. Under en trommesolo ble hele trommeplatingen løftet nesten 2 meter opp til stor overraskelse for høgger'n og resten av bandet. Minneverdig øyeblikk!

*Foto: Atle Markeng*

07.07.84 **Hallingmarken**

NESBYEN

Ved idrettsplass. Litt trangt ved innkjøring pga billettbod. Rygge inntil ca 2 m høy scene venstre side. Luftfjæret bil maks opp. Ikke kjør ut på dansegulvet med bil. OK garderobe i permanente brakker bak scena. Den gamle scena ble revet på begynnelsen av 2000 tallet, og ny og større bygget. Mar



Scena ble midlertidig overbygd til Vazelina Bilopphøggers konsert fordi det var spesifisert "overbygd scene" i kontrakten. Var her flere ganger seinere:

|                |                      |
|----------------|----------------------|
| Vazelina       | 01.07.88 og 02.07.92 |
| Tomboy         | 07.07.89             |
| September When | 01.07.93             |

00.00.00 **Hallingskarvet Høyfjellshotell**

HALLINGSKARVET

Langt til fjells. Rygge rett til dør, ca 15 m fram til scene. Garderobe på hotellrom. Mat på restaurant. Litt trang scene. Veldig dårlig med strøm. PF

29.03.81 **Hamarhallen / Storhamarhallen**

HAMAR

Ligger ved hovedveien inn til sentrum ved Scandic Hotell og CC Hamar. Karakteristisk bygg med buet tak (stod ferdig i 1960). Innlasting på siden, rett inn på gulv. Scene må bygges. OK lydforhold fordi bygget ikke er firkantet. Mar



Var her også 22.11.1980.



- 29.03.81 **Hamar Kulturhus** (gamle) HAMAR  
Lå ved Scandic Hotell litt før sentrum. Stor P-plass utenfor. Innlasting via publikumsinngang. Trille ca 15 m litt nedover, og rett på scene. OBS rullende kolli i bakke inne. Bra og store garderober i kjeller. Var her også 01.04.84, og 09.02.85 da det var -36 C ute. Dieselfilteret på Scania lastebilen frøs, og vi måtte taues inn på Scania verkstedet. Nye filtere og en time opptining, så kunne vi dra. Mar
- 16.09.85 **Hamar Mart'n** HAMAR  
Scene på parkeringsplassen ved Kulturhuset. Litt ekko fra hus rundt. Var her også 18.09.84. Mar
- 29.06.81 **Hammerfest Kino** HAMMERFEST  
I sentrumsgate. Parkerte biler langs vegg må eventuelt flyttes. Bakke og sving til smal vei mot innlastingsdør på vegg, rett inn på scene. Vanskelig med semitrailer pga 90 grader sving. Mar
- 08.03.85 **Handelsakademiet** OSLO.  
Innlasting via publikumsinngang, ned en avsats, trille ca 50 m. Vanskelig lydforhold når det er fullt av folk, hører nesten ikke noe ved mikser. Husk å bygge opp PA maksimalt under lavt tak. Mar
- 28.09.85 **Handelshøyskolen** BERGEN-SANDVIKEN  
Ligger i Landås mot Knarvik. Inn via dører på siden, rett inn foran scene. Smal gangvei og fram til innlasting. Lydmikser under galleri, lysmikser på galleri. Var der med Lava, og Tomboy i 89. Mar
- 00.00.00 **Hansastuen** BERGEN  
Ved torget. Innlasting tar lang tid pga. langt vei til scene. Parkere på torget og trille på fortau ca 10 m Stor risiko for parkeringsbot ved inn/utlasting. Trang garderobe bak baren. SA
- 01.09.83 **Harpefossen Kro** NORDFJORDEID  
Var der med Vazelina Bilopphøggers, husker ikke detaljer. Mar
- 30.09.96 **Harstad Kulturhus** HARSTAD  
Ved Kaia i sentrum. Miniversjon av Olavshallen i Trondheim. Trangt portrom å rygge inn, 4 m høy, 2,7 m bred portrom / tunell bak scene (må rygge rett på). Husk sperringer foran portrom så du ikke blir stengt inne. Meget bra garderober bak scene. Stor og fin scene. Mar
- 18.08.85 **Harstadmessa** HARSTAD  
Ved parken. Sleip plen i regn. Trangt i området (trær og stein). Garderobe i campingvogner. Scene må bygges. Anløpssted for hurtigruta både syd og nord ca kl 8 om morgenen. Mar
- 04.04.86 **Hedmarkshallen** HAMAR  
På Hedmarktoppen. Tribuner på ene langsiden. Tregulv. Store dører på nedre hjørne, rett inn. OK garderober. Scene må bygges. Mar
- 00.00.00 **Helgelandsmessa** SANDNESSJØEN  
Ved skolen. Rett inn på scena ca 1.5 m høy. OBS gressplen foran scena. Det er PA vinger på siden som ikke er overbygd. Garderobe i klasserom på skole. Scena er ikke overbygd helt fram. SA
- 30.05.87 **Hellerudsletta** SKJETTEN  
Avkjøring E6 ved Hvam, ca 1 km til plass. Smal vei inn. God plass ved scene. Rygge rett inntil scene (ca 1 m høy). Spartansk garderobe / oppholdsrom. Stor scene. Ta med mye PA-anlegg, her er det stort! Veldig bra lydforhold på grunn av naturlig amfi rundt. Multikabel kan trekkes i rør fra scene til mikser. Var her også under "Landbruksveka-85" 13.06.85, og 30.04.93 Mar
- 13.10.84 **Hellesylt Hotell** HELLESYLT  
Var her med New Jordal Swingers, husker ikke detaljer. Mar
- 03.09.84 **Hellevik** EGRERSUND  
Litt utenfor byen. Dårlig vei inn til grustak. Rygge rett inn til scene. Store mengder sand og støv som virvles opp i tørrvær, og legger seg på alt utstyr. Husk å bestille overbygd platting til mikser. Liten garderobe uten vann bak scene. Var her også 25.06.83 Mar

00.00.00 **Hemne Samfunnshus**

KYRKSÆTERØRA

På høyre side rett før sentrum. Må parkere bilen ved hotellet ca 3 km unna. Rett til dør på baksiden, PK  
Garderobe ved siden av scene.



24.10.80 **Heimdal Samfunnshus**

HEIMDAL

Var der med Vazelina Bilopphøggers også 24.08.84 ute, men husker ikke detaljer.  
Huset som var fra 1964, ble revet i 2012.

Mar

15.09.83 **Hennes & Mauriz** (på takutspring) OSLO

På hjørnet Torggata / Kirkegata. Inn via butikk, heis opp, trille via spiserom. Nesten umulig å gjennomføre. Garderobe i spiserom i butikk til fortvilelse for de ansatte. Scene på smalt takutspring. Mikser på andre siden av gata mot Glassmagasinet (der det nå er Espresso House). Multikabler i luftspenn over Torggata. Vazelina Bilopphøggers var nok første og siste band her.  
Stedet vil alltid bli husket som en av de mest spesielle.

Mar



Slik så det ut på hjørnet ved Torggata 1 da HM hadde butikk der, men etter at takutspringet mellom første og andre etasje var revet rundt år 2000. På den tida var det ikke gågater her.

Pr 2024 er det Cubus som holder til i de samme lokalene.

01.10.95 **Herdla Bygdehus**

HERDLA

Kjør ca 30 km nordover Askøy, smal hengebru til Herdla (kan ikke møte biler der). Ligger på høyre side ca 100 m etter brua. Smal vei inn inn til P-plass, må kjøre forbi og snu lenger ned i et kryss mot Herdlesundet. Inn via smal dør, ca 4 m rett inn. Garderobe i lite kjøkken ved siden av. Toaletter i annet rom. Stedet er nå Herdla Kyrkjelydshus.  
Mar



Scania 143-M 1989 modell som ble brukt til transport innen underholdningsbransjen fram til den ble pensjonert i 2018. Bilen blir nå tatt godt vare på som veteranlastebil.

1989 – 2001: Atle Markeng  
2001 – 2014: FotoPhono / Atea  
2014 – 2018: Konsertsystemer  
2018 – Ole Øystein Kleppe

14.10.83 **Havna hotell**

TJØME

Idyllisk sted sommerstid. Innendørs spillested, men husker ikke detaljer.

Mar



24.09.83 **Highland Hotell**

GEILO

Var diskotek i underetasjen. Vanskelig å komme ned med store biler. Garderobe på hotellet. Trangt å plassere både lys og høyttalere. Var her også 28.01.83 og 29.01.83 Mar



Kjør ned på baksiden (til venstre på bildet). Litt ugreit pga terreng og 90 gr. sving mot dør. Sjekk snøbrøyting vinterstid ved innlasting.

25.05.95 **Hilton (Bømmeløy Hotell)**

RUBBESTADNESET

Kjeller i Bømmeløy Hotell. Parkere i gate, litt nedoverbakke, trill rett inn på scene. PA dekker innsyn til scene på venstre side. Garderobe på hotellrom. Dårlig plass på scene, og lavt under tak. SA



02.05.94 **Hitrahallen**

HITRA

I sentrum. Kjøre inn på parkerings plass, rygge inn til dør. Må trille gjennom hele salen ca 40 m. Strøm midt på langvegg. Garderober i idrettshall. Mat på hotell ca 10 km unna. SA

11.04.86 **Hollywood**

TRONDHEIM

2. etasje i butikkbygg. Parkerte biler må flyttes, bestill sperringer. Innlasting fra fortau, inn gang, opp heis, ca 20 m fram til scene. Behov for mange bærehjelp. Var her også 03.05.82 Mar

17.02.82 **Hollywood**

PORSGRUNN

Typisk 80 talls diskotek. Lå i samme bygg som Folkets hus og Filmsentret Charlie. Vrien innlasting via dører og ned trapp i kjeller. Trangt lokale med mange hinder. Ikke egnet for band. Mar

23.06.84 **Holmenkollen** OSLO

Tidligere var det et vann nederst i hoppbakken der bl.a. TV programmet "Ta sjansen" ble sendt flere ganger på 1980 tallet. Det var bratt grusbakke ned mot scena, som stod i vannkanten. Trille utstyr via rampe rett inn på scena. Mobilkran må brukes for å løfte høyttalere til PA-tårn. Garderobe i brakker. Gode lydforhold pga amfi, men krever riktig plassering av høyttalere. Mikser må stå i benkerad. Mar



Rampen som ble brukt for å sende ut egenkonstruerte båter i programmet "Ta sjansen", kan sees til venstre i bildet.

Bilde fra 1983. @NRK

18.01.99 **Holmenkollen Park** OSLO

Ved Holmenkollen skianlegg. Kjør inn gangvei til baksiden av hotellet. 4 trappetrinn, rett inn i heis, 20 m til "scene". Tilstrekkelig med "sanganlegg", passer ikke for rock'n roll. Garderobe i rom like ved. Restaurant i 1 etg. Ingen scene. SA

00.00.00 **Holmlia** (Holmlia-dagene) HOLMLIA

Ved Idrettshall og skole. Mye grus og støv i oppholdsvær. Biler inn til gangvei må eventuelt flyttes. Stopp på gangvei, bære ca 20 m (litt ujevnt). Garderobe på skole 50 m unna. SA

00.00.00 **Hopstock Hotell** VIK I SOGN

Midt i sentrum. God plass for adkomst til lokalet. Trille på utvendig gangvei, gjennom lokalet ca 20 m Garderobe hotellrom. Mat på stedet. Lita og trang scene. PF

18.11.82 **Hotel Klubben** TØNSBERG

1. etasje i Hotel Klubben. Parker på fortau som heller litt nedover mot sjøen. Dør inn fra fortau (se rød ramme i bildet under). Gang inn litt ned, bort ca 15 m, og litt opp på slutten. Totalt ca 50-60 m å trille. Vær obs på smalt fortau (ca 2,5 m) i nedover bakke. Bra garderober på siden av scene. God og bred scene som passer til revy forestillinger. Mar



Parker bil i bakke på siden av bygget. Bør stå på fortauet for ikke å sperre veien, men det kan føre til parkeringsbot. Fotgjengere må passere ut i veien, så pass på.

Var her også 31.10.81, 16.01.82 og 17.09.82 med Vazelina Biloppøggers.

05.02.94 **Hotell Hovdinn** OPPDAL  
Ligger i sentrum. Langt med trapper og avsatser.  
Garderobe i hotellets 2. etg. Vanskelig scene. Jab

23.11.83 **Hotell Norge** BERGEN  
Scene ble rigget til i innglasset bakgård. Vanskelig lydforhold.  
Hotellet gjennomgikk en stor ombygging 2016 – 2018. Mar

26.04.85 **Hov Kino** HOV I LAND  
Kjøre inn via P-plass bak bygget. Trille ca 20 m i gang, avsats ned til scene.  
Garderobes i kjeller. God plass på scene. Var her også 27.10.82. Mar



i 1985 skulle vi videre til Bergen på natta, men Rv7 over Hardangervidda var stengt på grunn av uvær. Derfor må vi kjøre omvei om Haukelifjell. Der var det et fryktelig snøvær, og lastebiler stod fast i bakkene opp fra Røldal. Vi kom heldigvis fram i god behold.

På bildet vises høyttalerkasser i ulike varianter som var vanlig på den tida. Basskasser med "baklading", mellomtonekasser med "frontlading", og diskantthorn og tweetere. Det var viktig at alle høyttalerelementene var i akustisk fase.

12.08.83 **Hovin Samfunnshus** MELHUS  
1 mil sør for Lundamo ved E6.  
Kjør over plass, rett til sidedør, gjennom gang, opp noen trapper til scene. Mar / PK

07.10.94 **Hulen** BERGEN  
Opprinnelig tilfluktsrom. Ligger på "Leninhøyden" Olaf Ryes vei 48. Parkere i sving nedover. Bil må flyttes etterpå. Langt å trille gjennom lang gang i fjellet. Vann drypper fra tak pga kondens. Mar

14.11.80 **Hvalen Båtservice & Kro** LARVIK  
Lå fint til nede ved sjøen. Ingen scene, trangt å plassere utstyr. OK lydforhold.  
Var der med Vazelina Biloppbygggers første året de spilte. Mar

00.00.00 **Høvleriet** inne GRANSHERAD  
Ved Rv37 ca 45 km fra Kongsberg. Åpen plass ca 70 m til utescene. Stor grusplass på baksiden av huset. Innlasting på baksiden, ca 1 m høy kant og rett på scene.  
Garderobe ved siden av scenen. SA

00.00.00 **Høvleriet** ute GRANSHERAD  
Ved Rv37 ca 45 km fra Kongsberg. Det er 1,5 m høy sperring (gjerde) foran scena. Stor parkeringsplass på baksiden av scene. Ca 1,2 m høy scenekant. Nærmeste vask med vann er i bygget med toaletter. Garderobe uten vask/toalett på siden av scene. SA

24.07.95 **Håja Hotell** HAMMERFEST  
Rett nedenfor Isbjørnklubben. Innlasting via bakdør ved siden av scenen. Vanskelig innlasting før kl 16.00 i ukedagene Garderobe i kjelleren, mat på hotellet. Scene må bygges. TB

06.05.94 **Håvebua** FLORØ  
Ved kai (tidl. fiskemottak). Noe uferdig pr 6/5-94. Inn dør, ca 15-20 m fram til scene. Det er laget hull i taket for strømkabel. Garderobe i 2. etg. (dårlig). Lavt under på scene. Husk barrikader. Jab

14.03.79 **Håkonshallen**

BØVERBRU Vestre Toten

Innlasting på høyre side via liten skråbakke, og trille ca 10 m fram til scene. Kan også bruke hovedinngangen for biler med løftelem, men da blir det lenger å trille. Smal scene (ca 60 cm høy), og PA må stå utenfor på gulvet eller på plattinger. Bra garderobe bak scene. Litt vanskelig akustikk. Mar



Vazelina Bilopphøggers spiller her i forbindelse med juleshow i 2006.

Håkonshallen er et gammelt "dans-på-lokale" sted, og brukes aktiv i dag til ulike arrangement.

05.09.85 **Ibsenhuset**

SKIEN

Ca 300 m retning vest for sentrum. Litt sving + bakke mot innlasting. flatt nede ved dør. Innlasting fra parkering i samme plan som scene. Kjøkken til tour catering i siderom. Bra garderober 10 m fra scene høyre. Gode lydforhold i salen. Var der med Vazelina også 30.01.81 og 20.01.84 Mar



Inngangspartiet på Ibsenhuset. Port for innlasting ligger på høyre side av bygget (rett inn på scene).



Fin sal og gode lydforhold.

01.04.95 **Inderøy idrettshall**

SAKSHAUG

Like ved kulturhuset i sentrum. Porter på kortside, greit å rygge inntil med lastebil. Kon

02.02.94 **Inderøy kulturhus**

SAKSHAUG

Ved kommunesenter og kirke. Må rygge inn ved siden av huset. Rampe og rett inn på bra scene. Jab

07.11.81 **Innvik Ungdomshus** (Heimlund)

INNVIK / STRYN

Inntil Rv66 Byrkjelo og Stranda. Typisk "dans-på-lokale" sted fra 60-tallet. Vinterstid vanskelig over fjellet mot Byrkjelo. Innlasting via smal dør på langside, trille ca 10 til scene. Ikke knus store vinduer ved innlastingsdør (se bilde under)! Liten garderobe bak trang scene. Mar



Var her med Vazelina Bilopphøggers, og det lå igjen sko ute på plassen etter stengetid. Noen fikk det kaldt på beina hjemover.

01.05.94 **Idrettens Hus** MOLDE  
Ved idrettsanlegg. Rygge inn på baksiden av hallen. Smalt med stor bil. Rett inn på scene.  
Sitteplasser langs hele venstre side. Idrettsgarderober. Scene må bygges. SA

02.10.96 **Ja vel** KRISTIANSAND  
På hjørnet i gate langs kai. Parkere bak (mot sjøen). Andre biler må vekk! Innlasting på baksiden,  
opp trapp og ca 15 m fram via dør. Behov for mange bærehjelp pga. tung trapp. God pizza på stedet.  
"kontor"-garderobe. Scene på gulvet. Mar

29.04.83 **Jannes Kro** SUNNDALSØRA  
Rødt hus litt nedenfor sentrum. Vanskelig sted for band. Lav scene i det ene hjørnet.  
Veldig trangt. Også overnattingssted. Mar



Usikkert om bildet er samme sted som tidligere Jannes Kro fra 1980 tallet.

NB: Tidsriktig bilde ønskes!

16.05.87 **Jordal Amfi** OSLO  
I det gamle bygget som ble revet i 2016. Vanskelig akustikk, mye ekko. Scene må bygges. Mar



00.00.00 **Joker Diskotek** KLØFTA  
I sentrum. Innlasting via publikumsinngang, ca 10 m rett inn. Ikke egnet for bandopptredener.  
Garderobe på kontor. Ingen scene. Mar

29.12.97 **Jorekstadhallen** FÅBERG  
Ta av E6 mot Fåberg, sving til venstre i rundkjøring. Hallen er på høyre side. Innlasting via  
hovedinngang, trille ca 20 m til scene. Idrettsgarderobe i kjeller. RAW

08.01.83 **Jæren Hotell** BRYNE  
Typisk konferansehotell. Innlasting via brede dører inn i sal. Flatt gulv, stor scene. Mar

00.00.00 **Kafe Galleri** ARENDAL  
I sentrum. Innlasting fra fortau, inn dør ca 5 til scene. Lite strøm, må kontakte elektriker.  
Garderobe i leiligheten til arrangør. Scene må bygges. JAB

09.11.84 **Kantinen Siemens A/S** OSLO  
Langs Østre Aker vei inn mot Oslo. Ligger i 1. etg. Innlasting via hovedinngang, trille ca 20 m i gang  
(2 dører). Kun firmafester for Siemens. Stort kontor ble brukt som garderobe. Scene på gulvet.  
Var der med Vazelina Biloppøggers, stor stemning på firmafest. Mar

12.10.80 **Kapp Arbeidersamfunn** KAPP

Inntil veien like sør for Kapp sentrum. Typisk "dans-på-lokale" sted fra 60 tallet. P-plass heller litt ned mot lokalet. Smal dør på siden, opp 4 trinn, rett på scene. Garderobe bak i lokalet. Mar



"Samfunnet" på Kapp slik det så ut før bygget ble revet i 2021 for å gi plass til boliger.

Foto: Oppland Arbeiderblad

23.10.82 **Karjolen** KOLBOTN

Restaurant og diskotek. Lå i butikksenter. Husker ikke detaljer. Mar

11.03.94 **Keiseren** ÅLESUND

I sentrum ikke langt fra kaiområdet. Stå i gate selv om det er P-forbud. Inn fra gata via heis, langt å trille i rommet. Store mikser må bæres opp uten flightcase. Garderobe i kjeller, stort rom i 1. etg. Ta med tepper til inndekking av speilvegger. Vazelina spilte her 02.04.93. Jab / Mar

10.02.82 **Kings Corner** HORTEN

2. etasje i diskotek / pub. Parkere på fortau. Innlasting via publikumsinngang, opp smal trapp til 2. etg, ca 20 m inn. Tung inn- og utlasting. Husk mange bærehjelp. Trang og lav scene. Kontor ble brukt som garderobe. Mar

16.11.97 **Kino kaféen / Rjukan huset** RJUKAN

Midt i sentrum. Dør midt på langside. Inn i gang, opp trapp gjennom gang. Det er også en liten heis. Garderobe i enden av lokalet. Smal dyp scene. RAW

29.06.83 **Kinosalen Kårstø** KÅSRTØ oljeanlegg

Kinosal med flatt gulv og løse stoler. OK scene. Litt vanskelige lydforhold. Første jobb med ny Soundcraft 400B lydmikser som vi hadde hentet i Oslo dagen før. Mar

28.08.83 **Kippermoen** MOSJØEN

Ca 5 m rett inn til scene. Gynger i gulvet når folk danser. Garderobe ved siden av scena. Lavt under tak. Veldig gammelt sted. Mar

05.02.83 **Kjellmyra samfunnshus** SOLØR

Innlasting via hoveddør, trille over dansegulvet fram til smal scene med forheng. PA må stå på dansegulvet oppbygd på platting eller bord. Bra lydforhold pga skråtak. Mar





25.10.84 **Klingenberg Kino** OSLO

Ligger ved Rådhuset, og i nærheten av Saga kino. Innlasting fra gate via hovedinngang. Fin scene, og god lyd i salen. Garderobe på siden av scene. Mikser må stå på bord blant stoler. Mar

21.05.94 **Klubben i Son** SON

Sentrum Son. Smale "sørlandsveier" fram til stedet. Fra vei ned en veldig bratt skråning ut mot sjøen. Provisorisk scene. Jab

28.10.96 **Kløbuhallen** KLÆBU

Bak skolen. Kjør til baksiden av hallen. Inn via dobbelt dør, trille ca 30 m. Garderobe til høyre etter hovedinngang. RAW

22.05.87 **Kløver Hotell & Kafé** SAUDA

Midt i sentrum ved Posthuset. Rygge inn portrom til bakgård. Bruk sceneplattning som trilleplan i trapp (se bilde under). Inn dør i bakgård, 3 trinn opp trille 20 m til scene. OBS lavt tak over inngangsdør i portrom til bakgård! Garderobe på hotellrom. OK mat på Kafé. Scene må bygges. Mar



Rigg til konsert med Vazelina Bilopphøggers på Kløver Hotell i Sauda.



14.02.86 **Kongeparken** ÅLGÅRD

Ved E18 ca 3 mil før Stavanger. Kan være vanskelig med semitrailer ned i sjakt som bare er 3 m bred, og litt kurve inn. Rygg ned sjakt fram til lasterampe, trille ca 20 m, stor heis opp til scene. Meget bra garderober bak scene. Enorm scene. Taket over publikumstribune kan skyves vekk i godvær. Da er det veldig gode lydforhold her. Men fryktelig rumling hvis taket er på. Mar



Veldig trangt ned i sjakt mot lasterampe. Var her med TNT.



Vazelina Bilopphøggers spilte her 07.06.86. Det var fint vær denne dagen, og det store taket var trukket unna.

00.00.00 **Kongsberghallen** KONGSBERG  
Ligger litt utenfor sentrum. Mulig å kjøre helt inn i hallen. Må legge opp strøm til scene.  
Garderobe i enden av hallen. Restaurant i 2. etg. Scene må bygges. PK

00.00.00 **Kongo** BRYNE  
Ved kanalen. Maks høyde 3 m ved bru, og trang innkjørsel. Trille inn port, inn dør, ned trapp ca 20 m fram til scene. Garderobe bak kjøkken, lite rom. Ellers OK. Scene bygges av paller. Jab

12.08.83 **Kongsberg Kino** KONGSBERG  
Ligger i sentrum. Rygge inn på fortau på siden (bygget er rundt). Alt må bæres i trapper til scenen.  
Sterke og mange bærehjelp pga. trapper. OK garderober. Scena er buet i forkant. Stor og fin scene,  
og veldig gode lydforhold i salen. Fin plass til lydmiikser i midtgang. Mar



Vazelina Bilopphøggers riggerekord på 20 minutter ble satt her! Årsaken var at vi ved en misforståelse trodde showstart var kl 19.30, men denne gangen var det kl 18.00. Og vi kom ca kl 17.30.

Vazelina spilte her også 20.03.82, 28.08.82, 17.03.84 og 20.03.93.

Bilde av Kongsberg Kino fra 1965 med den karakteristiske buede formen. Kinoen ble nedlagt i 2015.

*Foto: Teigens Fotoatelier/DEXTRA Photo*

00.00.00 **Kongsfoss Pensjonat** ÅMOT  
Ved "Korketrekker" i sentrum. Må rygge inn smal vei nedenfor bygget. Innlasting via nødutgang, opp 3 trappetrinn. Eventuelt inn via hovedinngang. Strøm i garasje ca 15 m unna, som også er sted for tomgods. Garderobe i 2. etg. Scene ca 10 cm høy. Kano henger på scene, men kan tas ned. Jab



16.08.82 **Kongstenhallen** FREDRIKSTAD  
Ved idrettsanlegg. Store dører på siden, rett inn. Parkerte biler på P-plass utenfor dører kan blokkere inn og utkjørsel. Scene må bygges. Mar

10.05.86 **Kongsvingermarken** KONGSVINGER  
I byparken. Smal vei (litt opp) til rampe bak scene ca 1,5 m høy. Lav dør ca 2,3 m fra lasterampe til scene. Trang garderobe bak scene. Bør ha delay-PA utenfor ved større produksjoner.  
Var her også 04.05.84 med Vazelina Bilopphøggers. Mar

- 00.00.00 **Konsert kjelleren** LEKNES  
Utkant av sentrum. Litt vanskelig med stor bil. Inn i lokalet, ca 10 m til scene.  
Dårlig garderobe. Mat på hotell. Veldig bra scene. PF
- 06.03.82 **Koppang samfunnshus** KOPPANG  
Var der med Vazelina Bilopphøggers, husker ikke detaljer. Mar
- 14.06.85 **Kristian Kvart / Christian Quart** KONGSBERG  
I parken ved elva. Litt smal grusvei ca 100 m ned mot stedet. Rygg inntil dansegulv eller scene  
venstre. Ikke kjør utpå dansegulvet (av tre) med bil! Typisk danseband sted. Husk overbygg til  
mikser. Garderobe i lite rom bak uten vann. Var der også 13.06.81 og 04.06.83 Mar
- 02.04.94 **Kristiania** OSLO  
Lå i Grensen ved tidligere "Rebecca West". Stå på fortau ved inn/ut lasting. Fra fortau, opp vinkel  
trapp ca 25 m totalt. Tungt og ikke egnet til større produksjoner. Ikke steng nødutgang! Må ha med  
barrikader. Tomgods på tak i bakgård. Dårlig garderobe i kjeller. JAB
- 23.06.83 **Kristiansand Dyrepark** KARDEMOMME BY  
Ligger i dyreparken. Meget trangt med lastebil helt fram til scene som flyter på vannet. Rett inn på  
scene, eventuelt trille ca 10 m. Husk overbygg til mikser.  
Garderobe i hus på scene. Lita scene som flyter. Mar
- 00.00.00 **Kristiansand Idrettshall** KRISTIANSAND  
Følg skilt mot idrettshall. Brede dører på baksiden. Rett inn. Området utenfor brukes som  
messeplass om sommeren. Kafe i bygget. Idrettsgarderober. Scene må bygges. Mar

- 22.04.94 **Kristiansund Idrettshall** KRISTIANSUND N  
Ved fotballstadion. Tribuner på den ene langsiden. Løftelem inntil trapp ca 1,5 m høy, rett inn i hall.  
Store vindusflater må evt. dekkes til pga lysanlegg. Garderober i kjeller. Scene må bygges. Mar



Innlasting ved rampe som passer perfekt til løftelem på lastebiler. Rigg til konsert med "Dance With a Stranger". Stappfull Scania 143 med 46 kubikk skap.

- 31.12.94 **Kråkerei** MOSS  
Rett ved brua til Jeløya. Opp trapp fra gateplan. Garderobe og scene OK. Jordfeil på huset. TB
- 24.11.83 **Kulturhuset** STORD  
Ved sentrum. Innlasting via dører på vegg, løftelem kan legges rett inn på scene.  
3 garderober + oppholdsrom. Scene er buet i framkant. SA

26.11.82 **Kroa, Bø**

BØ I TELEMARK

Konsert- og studenthus ved sentrum. Inn via publikumsinngang, trille ca 20 m via 2 dører. Garderobe i gang bak scene. Var der også med Lava 27.09.85

Jab / Mar



05.11.80 **Kroa, Gjøvik** (nedlagt)

GJØVIK

Lå i samme bygg som kino og Strand Hotell. Trille inn gang ca 15 m fra inngang ved kino. Scene og dansegulv er laveste punkt, publikum i lavt "galleri" rundt. Typisk danseband sted.

Mar

00.00.00 **Kroa, Nesoddtangen**

NESODDTANGEN

Ligger i nærheten av ferjekai. Innlasting opp trapp til 2. etg, ca 10 m til scene. Trang scene, og lavt under tak. Dato er ikke loggført.

Mar

05.10.85 **Kulturhuset**

MOLDE

Ligger oppe ved skogkanten. Lasterampe og rett inn på scene. Bra garderober. Stor scene.

Mar

20.02.81 **Kveldehallen**

KVELDE ved Larvik

Idrettshall litt nord for Larvik, enkel innlasting. Vanskelige lydforhold. Scene må bygges.

Mar

00.00.00 **Kvilten paviljongen**

DREVSJØ

3 km sør for sentrum. Mulig å kjøre helt fram til dansegulvet, trille ca 4 m fram til scene. Garderobe på siden av scene. Bra scene. Husk middel mot mygg!

PF

28.07.85 **Kynnbrua**

SØRSKOGBYGDA

Ligger langs veien mot Sverige. I 1985 var det grusvei de to siste milene fram til stedet. Rygg inntil den høye scena med plattinger for PA. Trille ca 20 m til den minste. Garderobe bak den minste scena. Var her også 11.08.84 og 08.06.85. Fint sted!

Mar



16.09.94 **La Rock** (tidl. Casanova)

FINNSNES

Lå i 2. etasje på Rema 1000. OBS: må parkere i bratt bakke ved innlasting. Over gangbro rett inn på siden av lokalet. Mange bærehjelp nødvendig. Bra garderobe på venstre side av scene. Stedet ble seinere ødelagt av brann. Var der med "Dance With a Stranger".

Hooba

29.01.94 **Lace** HORTEN  
 Sidegate i sentrum. Rett inn ca 7 m til liten scene. Liten restaurant i sidebygg. Vanskelig for både lyd og lys. Det er annet større sted med navn "Lace Scene", og som er Hortens største konsertlokale og nattklubb. Usikkert om det er samme sted. Jab

00.00.95 **Lagunen Restaurant** HONNINGSVÅG  
 500 m fra ferje i krysset til Nordkapp (det kom tunell i 1999). Liten bakke opp, inn på siden via utvendig trapp, ca 20 m gjennom lokalet. Det finnes 40 A ved scene. 80 A må strekkes fra kjøkken. Garderobe på Motell, mat på stedet. Kon

08.05.85 **Lakselv Hotell** LAKSELV  
 Midt i sentrum. Inn rett mot dør på baksiden. Gjennom lokalet, ca 15 m å trille. OK scene. Garderobe på hotellet. Mat på plassen. PF

28.11.81 **Lalm Samfunnshus** VÅGÅ  
 God plass utenfor, innlasting på enden av sidebygg. Lastebil kan bruke rampe, ellers metalltrapp. Trille ca 15 m gjennom gang til scene. Garderober i rom ved siden av scene. Mar



00.00.00 **Langesund Hotell & badepark** LANGESUND  
 Til venstre før sentrum. Rygge langs gangvei. Rett inn i salen bak scene. Garderobe på hotellet. Scene må bygges. PK

15.01.82 **Lanternen** (het Najaden en tid) KRAGERØ  
 Ligger i sentrum ved sjøen. Sommersted med stor uteservering. Vi var der på vinteren. Innlasting via publikumsinngang. Mulig å ta utstyret inn via port på baksiden mot sjøen, men ikke testet (tror det blir trapp opp). Trangt inne, og lav sceneplattung. Greie lydforhold. Mar

28.10.96 **Larvik Line** LARVIK  
 Kjør til angitt plass. Det er to heiser ned til dekk 2. Trille ca 40 m. Ha med noe å bygge ut scena med. Garderobe i rom bak scenen. Det er trappe avsatter langs stolradene, ganske smalt. RAW

13.08.82 **Larvikmessa, Vestfoldstillingen** LARVIK  
 I idrettsanlegg / travbane. Innkjøring via hovedport. Pass på wire med flagg og lave ledningsspenn på vei inn. Rygge inntil høy scene. Sleip plen i regnvær. Garderobe inne på klubbhus. Mar



Vazelina Bilopphøggers var her også  
 09.08.86 og 06.08.1988

Foto: Atle Markeng

12.05.84 **Leangen Ishall**

TRONDHEIM

v/E6 fra sentrum mot nord. Kafeteria i samme bygg. Inn via stor port (4x3 m) på nedsiden, rett inn ca 20 m. Idrettsgarderober. Scene må bygges. Var der også 16.05.81 og 26.06.84. Mar

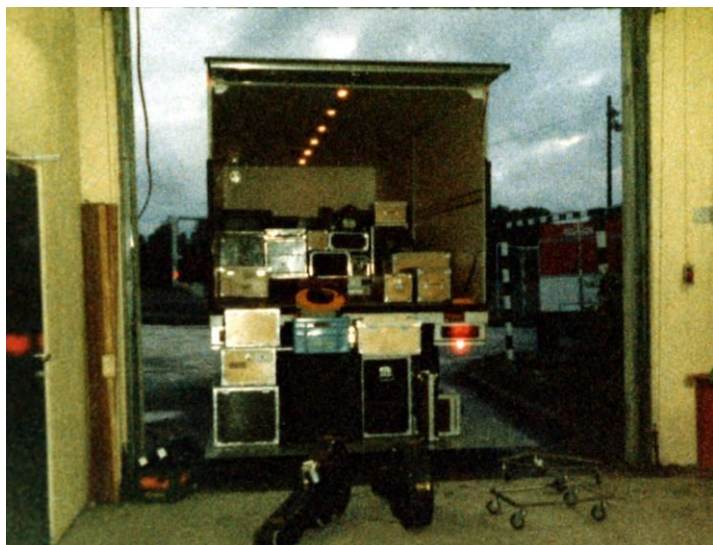

Dette var starten på epoken med lastebiler. Vazelina Bilopphøggers fikk låne en SCANIA 82 H med skap påbygg og bakløfter fra Oppland Diesel (seinere Scania Øst) på Gjøvik. En IVECO 65-10 kassevogn fra 1982 ble etter hvert for liten, og lastebil med skap og bakløfter var neste steg. En helt ny SCANIA 82 M med 36 kubikk påbygg ble bestilt, og levert høsten samme år.

07.01.82 **Leirvik Samfunnshus**

LEIRVIK

Ved idrettsplass. Litt bratt bakke opp mot stedet. Rygge inn på siden, trille kort vei til scene. OK garderober. Mikser må bygges opp bak i salen. Vrien akustikk. Mar

18.02.83 **Leksvik Idrettshall**

LEKSVIK

Ligger på Fosenhalvøya langs Rv755 ca 7 mil fra Verdal. Innlasting via stor dører på enden av bygget. Scene må bygges. Overraskende gode lydforhold i hallen.

Husker godt denne jobben fordi vi skulle bo på Leksvik Pensjonat, og der var det så ille at jeg heller overnattet i bilen som hadde køyer. Det hører med til historien at noen fra et danseband ødela masse på rommene fordi bygget likevel skulle rives kort tid etterpå. Mar

16.09.80 **Lena Ungdomsskole**

LENA Østre Toten

Smal dør på siden av scene kan brukes med lav bil. Hovedinngang til svømmehall / sal, ca 30 m fram til scene. Gangvei og overbygg hindrer høye biler til scenedør. Idrettsgarderober i kjeller. Mar



Salen med scene ligger til venstre i bildet. Svømmehallen til høyre.

- 05.04.84 **Lierdagene** LIER  
Ved rådhuset. Scenen kan være forskjellig fra år til år. Inn på torget foran rådhuset. Rygge rett på  
framside av scene. Garderobe i rådhuset. SA
- 00.00.00 **Lillehammer museum** LILLEHAMMER  
Ved tidligere Texaco bensinstasjon. Mur gulv og vegger, men OK. Rett inn, skrå litt ned, ca 7 m å  
trille. Parkering i bakgård. Garderobe innerst i lokalet. Liten scene, og lavt under tak. SA
- 17.01.81 **Lillestrøm kino** LILLESTRØM  
Ved jernbane stasjonen. Husk parkeringstillatelse. Rett på scene via lasterampe som er ca 1,5 m  
høy. Garderobe på siden av scene. God plass på scene. Amfisal, og gode lydforhold. SA
- 24.04.81 **Lom samfunnshus** LOM  
Var der med Vazelina Biloppøggers, husker ikke detaljer. Mar
- 05.10.85 **Lucillus** MOLDE  
Jazzklubb i Molde sentrum. Utstyrbil inn i bakgård. Veldig tungt å bære opp bratt, smal nødutgang  
trapp. Luke i vegg til scene (på gulvet). Var der med Lava. Tidkrevende jobb. Mar
- 00.00.00 **Ludvig** MOLDE  
Utstyrbil inn i bakgård. Opp bratt trapp, rett på scene. Garderobe i 3 etasje. Mat på hotell. SA

- 11.04.83 **Lundamo Samfunnshus** LUNDAMO  
Like ved E6. Rygge rett mot inngangsdør / trapp. Stor P-plass utenfor. Innlasting via hoveddør, gang,  
gjennom lokalet ca 20 m. Kan bli veldig mange folk her, ca 1500 var der en gang med Vazelina  
Biloppøggers. Garderober opp bak scene. God plass på scene. Var her også 28.01.84. Mar



De fleste danseband på 1980 tallet har spilt her.  
Var der flere ganger, bl.a. med New Jordal  
Swingers. Alltid mye folk og god stemning.

Det var Samvirkelag butikk her fram til 1963,  
og ombygd til samfunnshus som åpnet i 1972.  
Stedet ble avviklet som festlokale i 2004.  
Deler av bygget brukes nå som treningscenter.

- 14.04.94 **Lånkehallen** HELL  
Idrettshall ved Værnes flyplass. Trang port hvis bruk av utescene bak bygget. Høy lasterampe bak  
ca 2 m, inn på siden av scene. Scenetak skrå opp mot åpning. Parkettgulv og V-formet tak.  
Garderobe i trimrom ved siden av scene. SA



07.05.94 **Lægroid Hotell** (Lægroidkjellaren) SOGNDAL

Sogndal sentrum. Rygge inn ved taxi stasjon, vær obs på taket som stikker ut. Kjør fram til dør og utvendig heis. Innlasting tar tid. Garderobe i stue 1. etasje. Scene er bred og grunn.

Var her med Vazelina Bilopphøggers 08.10.83, 18.05.85, og med Lava 11.10.85.

I de seinere årene har det blitt arrangert mimrefestival der "gamle" band og artister spiller. Mar



Det legendariske spillestedet i kjellaren på Lægroid hotell var i drift fra 1977 til 1995. Det var alltid mye folk og god stemning, og særdeles trivelig vertskap!



"Dance With a Stranger" var blant de som spilte på mimrefestivalen i 2022.

Foto: lagreidfest.no

14.10.96 **Lørenhallen** (nedlagt 2022) OSLO

Ishall ved gamle Økernsenteret. Kjør til baksiden. Inn stor dør, trille ca 30 m. Garderobe ca 30 m fra scena, ved inngangen. Scene må bygges. Ta med varme vintersko og ytterklær! RAW

00.00.00 **Løvheim Hotel** NOTODDEN

Ca 2 mil vest for Notodden. Rygge inn til trapp på framsiden. Opp lita trapp, og rett inn på scene. Garderobe på hotellrom. Bra mat på plassen. Scene på gulvet. PF

25.01.95 **Maihaugsalen** LILLEHAMMER

Opp mot Maihaugen der NRK Oppland tidligere lå. Kan være trøblete i kontortiden pga. parkerte biler. Stor heis ned fra baksiden, flaskehals i gang og ned til scenen.

Store garderober over scenen. Vazelina Bilopphøggers spilte her 13.05.83 TB / Mar

20.04.87 **Malmklang** KIRKENES

Stort, gulbrunt bygg i sentrum. Gammelt bygg fra 1949, og som ble restaurert til kino.

Enkel innlasting via dør på vegg (til høyre i bildet under), rett på scene. Mar

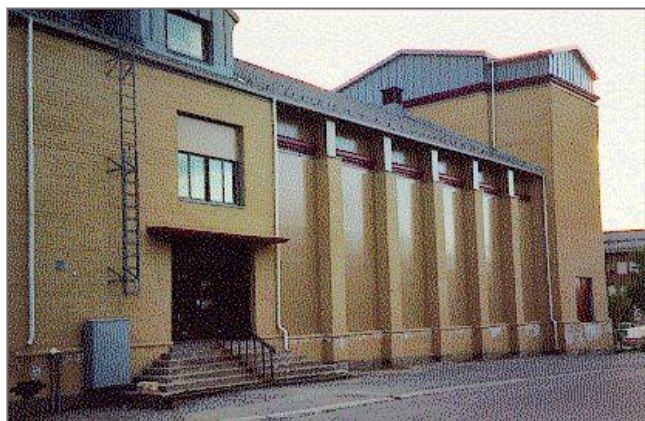

Det opprinnelige kulturhuset fra 1924 brant ned etter bombing under krigen i 1944. Huset ble bygget opp igjen i 1949, men ble igjen herjet av brann i 2005. Malmklang var fortsatt ikke renovert pr 2020.

Var her i 1987 med Vazelina Bilopphøggers.

30.06.82 **Malmen** NARVIK

Ligger i butikkbygg på høyre side nordover langs hovedgate gjennom Narvik. Kjør inn i bakgård, og innlasting via smal dør, trapp ned i kjeller. Kan også laste inn fra gata, men vanskelig å parkere der. Trangt lokale med lav scene. Vanskelig å plassere mikser. OK lydforhold. Mar



03.10.85 **Manhattan**

SANDNES

Ca 200 m fra rutebilstasjonen. Ikke mulig å kjøre fram til dør med lastebil. Trille fra fortau (brostein) ca 10 m, opp heis og trapp + ca 10 m. Totalt ca 50 m fra bil til inngangsdør.

Var der også med Lava 29.09.85, og med Tomboy 01.07.89

Jab / Mar

21.09.96 **Maritim Hall**

HAUGESUND

Ved Smedasundet. Bratt bakke ned mot innlasting + sving nederst. Dør rett inn på siden av scene. Sperring bør settes ut rundt innlasting pga parkerte biler. Mange garderober i 2. etasje.

Scene må bygges. Mye strøm i nærheten av scene pga NRK showet Amanda.

Mar



Utenfor Hotell Maritim i Haugesund og TV produksjonen "Amanda" i 2001.

22.01.83 **Maristova**

TYIN / BORLAUG

Ligger på høyre side av E16 over Filefjell mot Borlaug 830 m.o.h. Innlasting på langsiden rett inn på gulv. Ingen scene. Garderobe på hotellrom. Gode lydforhold i salen pga skråtak.

Mar



Den eldste bygningen på Maristova er fra 1791 da det ble kjørevei over Filefjell. Det første hotellet i sveitserstil ble bygd i 1888 og utvidet 1894. Maristuen Hotell ble totalskadd av brann 4. mai 1976, og et nytt apartments hotell stod ferdig i 1978. *Kilde: Wikipedia*

00.00.00 **Markens Brød & Sirkus**

KRISTIANSAND S

Ved Caledonien Hotell og Mac Donald's. Parker i gata bak mot sjøen. Inn via gang, heis + trapp, gang, gjennom lokalet. Garderobe i kontor ved trappa. Lita og trang scene.

Ståle

00.00.00 **Marlene Dancing**

BODØ

Lå i 2. etasje i SAS hotellet. Innlasting på baksiden av hotellet.

Garderobe på hotellet. Liten opphøyet scene.

SA

00.00.00 **Martas Have**

HOKKSUND

Midt i sentrum. Rygge inn på grusplass på baksiden. Rett inn bak scenen, ca 7 m å trille.

Sørg for at taket blir tett skikkelig. Garderobe i hus over gata. Trang og lita scene.

SA

- 12.08.82 **Martnadplassen** ETNE  
Ved idrettsbane. Innkjøring via løpebanen på idrettsplass. Obs armeringsjern som fester kant rundt bane. Kjør inntil scene. Mikser må kjøres rundt til tribune. Garderobe i klubbhus eller campingvogn. Scene må bygges. Jordfeil med 443 V til jord er observert. Var her også 14.08.92. SA
- 03.08.83 **Maxim** MELBU  
Ved ferjekai. Bære ned trapp, trille ca 20 m inn til scene. Trenger bærehjelp pga trapp. Trangt på scene. Diskoteket bygget i vinkel, vanskelig lyd dekning. Var her også 04.07.82. Mar
- 20.01.85 **Maxime** (tidligere **Oleana**) BERGEN  
Ca 100 m opp fra Ole Bulls plass. Bil må rygges på fortau fra Ole Bulls pl. ca 100 m. Inn fra fortau via publikumsinngang, ca 30 m å trille, 1 avsats. Pass opp for fotgjengere når du rygger opp! Garderobe i kjelleren. Høy scenekant. Mar
- 09.04.85 **Mehren** i Grensen (nedlagt) OSLO  
Gammel og ærverdig klesbutikk som lå i Grensen i Oslo. Bil må parkeres på fortau, og utstyr fraktes opp smal rulletrapp. Ingen scene, alt må stå å gulvet. Vanskelig sted, ikke egnet for band. Mar



Bilde utenfor inngangen til butikken i Grensen ca 1970.

Foto: digitalmuseum.no

- 03.10.96 **Meieriet** TROMSØ  
Midt i sentrum. Inn i 1. etasje, trille ca 10 meter. Garderobe i 2. etasje. Mar
- 30.05.87 **Messeplassen** KNARVIK  
Ved butikkssenter. Garderobe i butikkbygg. Scene må bygges. Var her også 07.08.82. Mar
- 16.06.85 **Mandalsmessa** MANDAL  
I parken. Mye vegetasjon i innkjørsel. Garderobe i hus ca 20 m unna. Var her også 20.06.82. Mar
- 13.08.86 **Messeområdet / Haldenmessa** HALDEN  
Mye støv etter noen dagers tørke. Garderobe i campingvogn. Scene må bygges. Mar



Vazelina Bilopphøggers spiller på Haldenmessa i 1986. Stor stemning!

- 28.05.83 **Messeplassen / Sykkylvsmessa** SYKKYLVEN  
Ved Storhalla idrettshall. Dårlig underlag i regnvær. Husk overbygg til lydmikser. Garderobe i campingvogn. Scene må bygges. Var også her 09.08.88. Mar

23.08.85 **Messeplassen**

SUNNDALSØRA

Ved campingplass rett før sentrum. Scene må bygges.

Mar



Vazelina Bilopphøggers opptre på Sunndalsøra i 1985 og 1987.

*Foto: Atle Markeng*

20.08.85 **Messeplassen / Fredrikstadmessa** FREDRIKSTAD

I parken. Gress foran scene, pass på i regnvær! Garderobe i campingvogner.

Mar



Vazelina Bilopphøggers gjør seg klar til konsert på Fredrikstadmessa. Her et bilde "backstage".  
Var her også 16.08.82 og 14.08.90

*Foto: Atle Markeng*

26.06.88 **Messeplassen**

TØNSBERG

I parkområdet. Smal vei inn med trær rundt. ca 30 m flat asfalt plass rett foran scene. Rygge rett inntil scene ca 1,7 m høy. Garderobe i brakker bak scene. Stor permanent scene.

Mar



"Rosie Crew" (senere "All production") var alltid trivelig å treffe på ulike steder der de hjalp til med å rigge. Flinke og arbeidsvillige folk som visste hvordan lyd- og lysutstyr skulle håndteres!  
Her på Tønsbergmessa til et hyggelig måltid bak scena. Hunden til en av de ansatte var også med.

*Foto: Atle Markeng*

11.07.83 **Messeplassen**

HARSTAD

Bak Harstadhallen. Gress i området foran scene, vær obs i regnvær.

Garderobe i campingvogner. Scene må bygges.

Mar

08.07.87 **Midnattsrock**

LAKSELV

Innerst i Porsanger fjorden utenfor Lakselv. Masse løs sand i området, ikke kjør deg fast! Husk at det er midnattssol her og minimalt behov for lys midt på sommeren. Scene må bygges.

Mar



Midnattsrock festival i Lakselv i juni 1987. PA anlegg fra CAC - Cruising Audio Concept i Oslo. Per Ola Holden mikser lyd.

Foto: Atle Markeng

30.09.94 **Mjøndalen Samfunnshus**

MJØNDALEN

Mjøndalen sentrum. Kjør over parkeringsplass. Inn i gang, trille ca 10 m fram til scene.

Garderobe bak scene. Mat et annet sted.

PK

27.09.96 **Modum Kulturhus**

VIKERSUND

Kjør mot sentrum, ca 300 m retning nord mot Hønefoss og Gol. Litt trangt med stor lastebil mot nedre innlasting. Kjør rundt på baksiden av bygget (langs elva). Inn via 3 x 2,5 m dør på siden eller 2 dører bak (rett inn på scene). Garderobe i gang ved scene. Scene er uttrekkbart amfi.

Mar

14.07.90 **Modumnessa (Åmodt-messa)**

ÅMOT

Ved idrettsbane. Trang innkjøring med mye trær. Også trangt rundt scene. Rygg inntil PA-vinger, eventuelt innlasting via dansegulv. Garderobe i kjeller på klubbhus ca 100 m unna.

OK scene, men litt lavt under tak. Det ble seinere bygd store PA vinger på siden av scena.

Mar



Klar til konsert med Vazelina Bilopphøggers. Meyer Sound MSL 3 PA og Soundcraft 8000 lydmikser. Var her også 06.09.82, 21.06.84 og 19.06.86, men da var scena mindre uten PA-vinger.

Vazelina spilte her seinere 11.06.92

24.08.82 **Mo i Rana, messeplassen**

MO i RANA

Scene på stor grusplass nede ved sjøen. Vi kom fra Brevik 2 dager før, og kjørte 1124 km. Mar

24.08.89 **Momarken**

MYSEN

Ved travbane og messeplass. Innkjøring via nedre P-plass ved travbane. Rygge inntil scene.

Se opp for tivoliboder. Legendarisk sted med særdeles hyggelige og proffe arrangører!

OK garderober i 1. og 2. etasje. Stor scene, god plass. Var her også 25.08.83 og 02.09.84. Mar



Scena på Momarken har vært gjennom mange ombygninger og utvidelser.

**Momarkedet** var en årlig festival på Momarken travbane utenfor Mysen. 25. august til 29. august 2010 ble Momarkedet arrangert for 60. gang. Inntekter fra arrangementet gikk til Norges Røde Kors. Det var lang tradisjon for årlige TV-sendinger i NRK fra Momarkedet, ledet blant annet av Rolf Kirkvaag - og med Johnny Bergh i spissen for TV-produksjonen. På 1990-tallet ble et TV-show sendt på TVNorge, og i 2010 sendte TV 2 Momarkedets 60-årsshow direkte fra markedsplassen. *Kilde Wikipedia*

05.08.89 **Mosjøen Kino**

MOSJØEN

I kulturhus mot kaiområde. Stor P-plass ved lasterampe, rett på scene. Slik skulle det vært flere steder. Bra garderobe på siden av scenen. Fin scene. Var der også 20.08.83 Mar

00.00.00 **Moss Kino**

MOSS

Ligger i sentrum. Innlasting fra fortau, inn gang, gjennom salen.

Garderober i kjelleren. Riksteater scene.

PK

17.07.86 **Mosse-messa / Østfoldmessa**

MOSS

Ved Mossehallen. Store biler må ikke kjøre på plen foran scene! Stein / mur i gulv. Ikke tak over framre scene, kun ca 3 m bakerst. Garderober i hus bak scene. Kan være hinderløype av tivoliboder fram til scene. Var her også 17.09.81, 11.09.83, 08.09.85 og 14.05.93 med Vazelina. Mar

08.07.89 **Moster amfi**

MOSTERHAMN

30 minutter ferje fra Valevåg. Litt trang port fram til trapper. Utstyr fra port, ned ca 20 trappetrinn, løfte opp på scene. Tungt opp/ned steintrapp, trenger bærehjelp! Garderobe i hus ca 200 m unna. Mar



Tanita Tikaram på norgesturne og opptrer i Moster Amfi i 08.07.1989.

Var der med Vazelina Bilopphøggers 16.05.86.

*Foto: Atle Markeng*

04.07.94 **MS Richard With** (Hurtigrute)

BERGEN - KIRKENES

Danserestaurant på dekk 4. Alt må surres fast. Innlasting via stor lasteport på babord side, truck kan brukes. Langt å trille via dører og heis. Garderobe på lugar. Scene på gulv eller plattinger. Mar



Foto: Atle Markeng

01.10.96 **Mølla Oslo Cabaret** (nedlagt)

OSLO

Ligger i hus ved Akerselva. Innkjøring fra Sannergata. Ikke biler over 7,5 tonn. Meget smal bru med sving! Innlasting fra gateplan, eventuelt trille ca 70 m fra bru. Garderobe bak scenen, noen med egen dusj. Mar

00.00.00 **Måselvfossen camping**

BARDUFOSS

ca 5 km nedenfor flyplassen. Inn via lita trapp, gjennom salen. Garderobe i camping hytte. Ta med matpakke! PK

19.12.81 **Måløy samfunnshus**

MÅLØY

Var der med Vazelina Bilopphøggers, men husker ikke detaljer. Mulig det var Bryggja Samfunnshus 21 km øst for Måløy. Mar

01.12.84 **Najaden**

OSLO BYGDØY

Var restaurant på Sjøfartsmuseet. Rygge ned liten bakke på siden, inn på rampe. Trille i ganger ca 50 meter fram til lokalet. Ingen scene. Vanskelige lydforhold pga boksformet lokale. Mar

19.08.83 **Namsos Kino**

NAMSOS

I sentrum ved butikksenter. Rygg inntil dør, sakseheis ned på scene. Heis / plattform ca 2,5 x 4 m. Mange bærehjelp pga. heis. OK garderobe bak scene. Bra scene. Mar

00.00.00 **Namsos Kulturhus**

NAMSOS

I sentrum ved stor P-plass. Litt nedoverbakke inn mot dør, ikke rampe. Dører på siden, stor sakseheis ned på stor scene. Sakseheisen tar uventet mye tid! Garderobe bak scene. Mar / Kon



19.02.83 **Neatun Samfunnshus**

SELBU

Lengst sør av tre samfunnshus. Rygge opp bakke rundt huset. Kjettinger om vinteren. Inn i gang, trapp opp på siden av scene. Garderobe i kjelleren. Mar



03.10.96 **News**

ÅLESUND

Ved Brosundet sentralt i Ålesund. Innlasting fra gateplan. Trang scene. Mar

02.06.85 **Nidarøhallen**

TRONDHEIM

Følg skilt Nidarøhallen. Store dører bak. Håndball-dekke i hallen, parkett i hall A -D. Typiske idrettsgarderobes. Var der på NM i Rock i 1980 da Allison fra Bergen vant, og 06.05.82 med Vazelina Bilopphøggers. Mar

15.05.82 **Nidarhallen**

FROLAND

Er ikke en idrettshall, men et eldre bygdehus. Innlasting på kortende, trille over gulv i sal fram til scene. Bedre lydforhold enn forventet. Mikser må bygges opp bak i salen. Mar



Foto: [frolendingen.no](http://frolendingen.no)

12.10.85 **Norheimsund Ungdomshall**

NORHEIMSUND

Ved Rv7 i sentrum. Gammelt lokale bygd i 1920 der det bl.a. har vært bygdekino. Inn via P-plass, rygge mot dør på baksiden. Rett inn foran scene. Dårlig garderobe i kjeller. Scene er ca 1 m høy. Mikser må bygges opp på plattung høyre side bak i salen. Mar



Var her siste dag på turne med Lava.

Foto: [kvam.no](http://kvam.no)

10.07.86 **Nordpol Kro**

VARDØ

Nord Norges eldste serveringssted fra 1864. Ca 150 m fra Hurtigrute kaia. Innlasting fra fortau, opp 5 trinn, litt smal dør, ca 10 m inn til venstre. Garderobe i rom ved siden av kjøkken. Kun egnet for små band. Scene på gulvet. Her er det mye historie i veggene!

Mar



Traff "Johnny and The Rocco's" her i juli 1987. De spilte en del sammen med Vazelina.

Nordpol Kro var siste tappekran og overnatting for Fridtjof Nansen før Fram 2 ekspedisjonen fortsatte mot Nordpolen i 1889.

*Foto: Atle Markeng*

08.03.94 **Norges Markeds høyskole**

OSLO

Inn til en kjellergarasje, trille ned. Hvis høy bil, blir det langt å trille fra fortau. Lavt under taket. Garderobe i en annen garasje. Kummerlig sceneforhold.

Jab

08.10.82 **Norges Varemesse, Sjølyst (revet)**

OSLO

Ved E18 Sjølyst. Litt trangt opp rampe hvis mange parkerte biler. Inn via stor port bak, mulig å kjøre inn med lastebil. Parkerte biler overalt utenfor. Hele bygget ble revet i 2002.

Mar

23.06.84 **Norsk Folkemuseum Bygdøy**

OSLO

I parken på museumsområdet. Mye trær og gress. På den tida var det ikke mulig å kjøre fram til scena. Omlasting til små biler pga 500 meter smal vei. Inn- og utlasting tar lang tid pga omlasting! Garderober i hus ca 100 m unna.

Mar



Omlasting til Toyota Landcruiser for konsert med Vazelina Bilopphøggers.

Seinere ble scena og festplassen ombygd, og ny vei fram til området.

27.11.82 **Notodden kino**

NOTODDEN

Ved siden av Telemark Hotell. Trangt på baksiden av hovedinngang. Opp lita trapp fram til scene ca 10 m. Garderobe i kjelleren. Scene er buet i framkant. Mikser må plasseres på avsats i amfi. Var her med Vazelina Bilopphøggers også 23.10.81

Mar

06.07.79 **Nygårdslunden**

EINA Vestre Toten



Nygårdslunden på vestsida av Einafjorden var en populær festplass på 1960 – 1980 tallet. Det var to scener og en danseplattning. Veien ned til scena gikk i en bratt bakke som var vanskelig med stor bil, og ca 1980 ble det laget ny innkjøring fra parkeringsplassen. Nå står bare kioskhuset igjen og vitner om en svunnen tid. Var der første gang med Baiage. Mar



06.05.87 **Nybergsund Samfunnshus**

NYBERGSUND

Rampe på siden av bygget, ca 1 m høy, rett inn på scene. Garderobe i kjelleren.

Var her også med New Jordal Swingers 06.10.84 og 27.12.85.

Det er mye historie fra 2. verdenskrig tilknyttet Nybergsund.

Mar



27.04.85 **Nygårdstangen**

BERGEN

Grusplass ved Nygårdsvannet. Trengt inn pga tivoliutstyr alle steder. Blir gjørmete i regnvær.

Garderobe i campingvogner. Scene må bygges. Var der også 08.05.83 og 12.05.84

Mar

25.06.88 **Nygårdsparken**

BERGEN

I parken ved Store Lungegårdsvann i nærheten av Florida der bl.a. meteorologene holder til.

Lastebiler kan kjøre helt fram, men det er mye trær i området. Var her med Leonard Cohen.

Mar



PA anlegg fra CAC - Cruising Audio Concept som seinere het AVAB-CAC.

Basskassene og toppkassene var like i fysisk størrelse, og tilpasset stabling i lastebil.

På denne konserten ble det brukt 16 kasser på hver side.

*Foto: Atle Markeng*

11.05.86 **Nymoen Samfunnshus**

SURNADAL

Ved hovedvei. Smal dør på side, rett inn foran scene.

Lite sted, ikke egnet for annet enn danseband.

Mar

27.07.95 **Nyvågar Rorbuhotell**

KABELVÅG

Ligger rett etter sentrum. Vanskelig å snu nede ved innlasting. Inn via stor kjøreport ved siden av veldig lita scene. Garderobe i rorbu.

TB



Idyllisk sted i Lofoten.

00.00.00      **Observatoriet**      JESSHEIM  
I sentrum. Utstyr inn gjennom vareinntak i 1 etasje. Tungvint i 2 etasje. Liten heis. Vanskelig å få ting på plass. OK garderobe i bakrom.      SA

00.00.00      **Odda dager**      ODDA  
Bakgård midt i sentrum. Pass på at parkeringsplassen er tom for biler. Rett på scene ca 2,0 m. Hjemmelaget Haki scene. Garderobe i Hardanger Hotell.      SA

00.00.00      **Olavsgaard Hotel**      SKJETTEN  
Ved E6 og Hvam krysset nord for Oslo. Stor P-plass. Gjennom inngang til hotellet, ca 30 m å trille. Strøm må legges opp. Garderobe på hotellrom. Mat i restauranten. Scene må bygges. Ikke egnet for større produksjoner.      SA



07.06.91      **Olavshallen**      TRONDHEIM  
Ligger i Olavskvartalet i sentrum. Butikker, restauranter og hotell i samme bygg. God plass hvis ikke parkerte biler i gata. Innlasting på siden via kjempestor heis 7x4 m. Husk parkeringstillatelse utenfor! Gode garderober. Stor sal og scene. Fint sted!      Mar



00.00.00 **Olrud Hotel** HAMAR  
Ved Olrud-senteret langs E6 mellom Hamar og Moelven. Må rygge bratt ned mot innlasting.  
Pass på vindusruter! Inn via dør på siden bak bygget, trille inn foran scene.  
Garderobe i hotell i samme bygg. Bra og stor scene. Mar

00.00.00 **Oppdal Hotell** OPPDAL  
Ved jernbanestasjonen. Rygge inn på side av bygning. Rett inn ca 20 m. OBS: en tåpelig opphøyning ved inngang. Scene er to trappetrinn over gulv. Garderobe på hotell. Scene er OK. Kon

00.00.00 **Oppland Turisthotell** LILLEHAMMER  
Ved avkjøring til Maihaugen. Veldig trang parkeringsplass (lite helvete). Ned skråning, inn smal dør  
Husk å bestille mange og sterke bærehjelp. Tar lang tid ved inn/ut-lasting.  
Garderobe på hotell. Scene er trang, og lavt under tak. PK



Heter nå Scandic Lillehammer Hotell.

30.06.87 **Orkla martnan** ORKANGER  
Ved Idrettsbanen. Lav billettportal ca 2 m observert, og som må vekk. Rygge inntil scene.  
Lett å kjøre seg fast på gresset i regnvær! Garderobe i klubbhus. Mar



Rigg til konsert med Vazelina Bilopphøggers. Typisk PA utstyr fra 1980 tallet med mange kasser.

06.05.83 **Orrehallen** ORRE  
Avkjøring mot Bryne. Store dører på siden, rett inn. Scene må bygges. Mar

12.09.81 **Os samfunnshus** RØROS  
Var der med Vazelina Bilopphøggers også 25.02.84, men husker ikke detaljer. Mar

10.05.96 **Oscar bar & dancing** (seinere "Brockman") ELVERUM  
I kjelleren på Central Hotell. Inngang fra Storgata. Trapper fra fortau og ned i kjeller. ET

09.03.85 **Oslo Konserthus** OSLO

Ved Vika terrasse i sentrum. Trangt inn. Parkerte biler må flyttes ved inngang. Liten heis fra P-plass til 4. etasje, trille ca 40 m. OBS: Skrått marmortak ned til under 4 m ved innlasting, ikke kjør oppunder med høy bil! Meget bra garderober i samme etasje. Enorm scene. Bygd for akustiske instrumenter, og store lydanlegg "metter" salen slik at det blir dårlig lyd ved høye volumer.

Var der også 18.09.83 med Vazelina Bilopphøggers.

Mar

08.10.22 **Oslo Spektrum** OSLO

Stor hall med plass til ca 8000. Inn via P-plass eller fra Stenersgate (siste anbefalt). Bakke og sving ned mot innkjøring. Kan kjøre lastebiler helt inn i hallen. Litt trangt med semitrailer, men det går. Pass på underkjøringshinder i nedkjørsel! Bra garderober i kjeller. Scene må bygges. Mar



Oslo Spektrum Arena AS er en innendørs flerbruksarena for konserter, idrettskonkurranser og store messer. Åpnet i desember 1990. Med inntil 11500 stå- og sitteplasser brukes Oslo Spektrum ofte som konsertarena for internasjonale artister. Ligger sentralt i Oslo sentrum, like ved Oslo sentralstasjon, Oslo bussterminal og Oslo Plaza. Planlagt utvidet med 22.000 kvadratmeter i 2024-2027.

Oslo Spektrum lørdag 08.10.2022 og avslutningskonserten "40 år med vondt brenn'vin" med Vazelina Bilopphøggers 42 år etter at de startet. Planlagt konsert her i 2020 ble avlyst pga. pandemi.



Meyer Sound LYON PA anlegg der bass-kassene også henger fra taket. Midas Pro2 lydmikser.

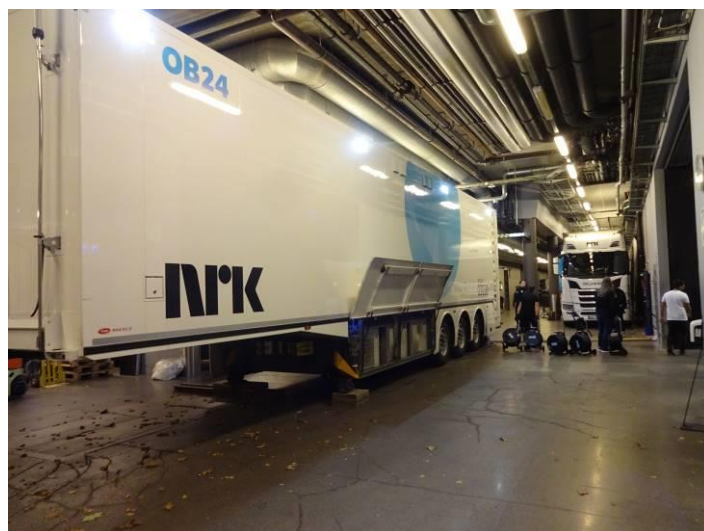

Transportgangen bak scena med plass til flere store kjørtøy. NRK gjorde opptak av konserten. Innkjøringsporten er ca 10m til venstre (utenfor bildet).

Foto: Atle Markeng

|          |  |              |          |
|----------|--|--------------|----------|
| 17.01.99 | <b>Otta Hotell</b>   | OTTA         |          |
|          | I sentrum. Parkere på P-plass langs hotellet. Inn i liten gang, videre inn til salen. Bruk hotellrom som garderober. Meget bra service på dette hotellet.  |              | RAW      |
| 00.00.00 | <b>Overhalla Samfunnssal</b> (Gimlehallen)   | SKOGMO       |          |
|          | Rygge inn på baksiden der det er lastetrampe. Rett inn på gulv foran scene. Bra samfunnshall scene.  |              | SA       |
| 29.06.84 | <b>Palmen Club</b>   | FREDRIKSTAD  |          |
|          | Restaurant / diskotek i Tordenskjoldsgate. Husker ikke detaljer.   |              | Mar      |
| 17.03.94 | <b>Papas Factory</b>   | SANDNES      |          |
|          | Sentrum ikke langt fra polet. Stå i gata, rett inn og opp en liten trapp. Garderobe bak scene, bra sceneforhold.   |              | TB       |
| 00.00.00 | <b>Park A/S</b>  | PORSGRUNN    |          |
|          | Ved Jernbanestasjonen. Holde av plass utenfor med sperringer. 2. etasje, lang trapp opp. Inn- og utlasting kan ta tid. Garderobe i 3. etasje. Scene er litt trang.   |              | SA       |
| 00.00.00 | <b>Park Hotel, Teatersalen</b>   | SANDEFJORD   |          |
|          | 1. etasje i bygg ved Park Hotell. Gi beskjed om at biler på P-plass må fjernes! Inn via lasterampe, og rett inn på scene. Bra garderober på siden av bra scene.  |              | SA       |
| 00.00.00 | <b>Park hotell</b>   | VOSS         |          |
|          | Midt i sentrum. "Stationen" pub / restaurant ved siden av. Inn gjennom en lang gang og fram til scene. Garderobe på hotell. Stor avsats på scene.  |              | PK / Mar |
| 01.10.96 | <b>Pariken</b>   | OTTA         |          |
|          | I pariken ved Shell stasjonen. Parkering på baksiden av scena. Løfte opp ei lita stein trapp, trille ca 5 m til scene. Ikke garderobe på stedet. Taket dekker dårlig for regnvær.  |              | RAW      |
| 09.07.82 | <b>Pariken</b>   | FAGERNES     |          |
|          | Pariken nede ved Strandefjorden. Det er også en annen scene like ved (danse-sted). Rygge inntil scene. OBS for plenen i regnvær. Mye folk på "Strandefjord dagene". Garderobe i campingvogner bak scene. Hadde kjørt fra Brønnøysund to dager før. |              | Mar      |
| 00.00.00 | <b>Pariken</b>   | GAUPNE       |          |
|          | Ved industriområde. Rygge inn til dansegulv. Garderobe med dusj. Mat ved campingplass.   |              | PK       |
| 09.09.84 | <b>Pariken</b>   | HØNEFOSS     |          |
|          | I pariken. Rygge inntil scene ca 1 m høy. Hvis regn, ikke kjør ut på plenen med stor bil! Garderobe i campingvogner. Mur scene. Var her også 08.05.82 og 25.08.83.   |              | Mar      |
| 17.05.85 | <b>Pariken</b>   | SKUDENESHAVN |          |
|          | Umulig med semitrailer. Ikke kjør på plenen i regnvær. Meget smal 2,5 m og svinget vei opp til pariken. Rett inn på scene (kun kassevogner). Liten garderobe uten vann bak scene.  |              | Mar      |



Det ble observert rekordmye fyll denne 17. mai kvelden, særlig i lave aldersgrupper.

Lydmikser ble plassert under noen trær til venstre i bildet.

- 00.00.00 **Paviljongen** SØRE OSEN  
På åskam ved campingplass. Typisk fest plass. Bratt mot inngangs portal. Rett inn på scene bak. Garderobe ved scena. Mat i nabolokalet. Scene OK med PA vinger. SA
- 18.05.94 **Pelle.Co / Per's Hotell** GOL  
Ligger i Gol sentrum. Parkerte biler må fjernes. Inn via publikumsinngang. Rett inn med to avsatser Kan bruke indre del av diskotek for tomgods. Garderobe på hotellrom. Scene er en smal "tarm". Her inne blir det fryktelig varmt!  
Var også her med Vazelina 29.09.84 og 06.04.96, og med Tomboy 08.07.89 SA / Mar
- 30.05.86 **Pepita Steak House** ORKANGER  
Utenfor sentrum retning Ørlandet. Rygge fram til dør. Opp svingete trapp, gjennom gang, rett på scene. Garderobe i lite lagerrom bak kjøkken. Scena er litt kronglete. PK
- 03.10.85 **Perfekt (tidl. Valhall)** DRAMMEN  
Sentrum ved Rv11. Bør sette opp varsel på Rv11 pga mye trafikk. Innlasting sperrer hel fil. Trangt portrom, ca 30 m gjennom bakgård, inn foran scene. Utstyrbil må stå i sterkt trafikkert vei ved inn- og utlasting. Garderobe i 2 etg. Trang scene. Var der med Lava. SA / Mar
- 
- Stedet har hatt mange eiere og navn etter at kinodriften ble lagt ned i 1985:  
1985 – 1988 **Valhall**  
1988 – 1990 Snorre Ølhall  
1991 – 1992 Morrisson Hotell  
1992 – 1994 Snorre Fun Pub and Cinema  
1994 – 1998 **Perfekt**  
1998 – 2000 Shooters  
2000 – 2006 Galleriet Drammen  
2006 – Marcus
- 23.11.85 **Politihuset, Grønland** OSLO  
1. etasje i politibyget. Inn hovedinngang, trille ca 20 m over 2 dørstokker. Scene på gulvet. Svært vanskelige lydforhold på grunn av murvegger og mange etasjer høyt atrium. Ikke egnet for opptredener (var der på "Politiets-dag"). NB: Hvis du har søkt om pass eller ID-kort i Oslo, har du vært inne her. Mar
- 14.10.94 **Pollen piano bar Kåre Knutsen** ARENDAL  
Utstyrbil må stå i gata, og flyttes etterpå. Inn fra gata, liten trapp (eventuelt rullestolheis). Garderobe bak scene (med egen bar). Lita scene. GE
- 27.05.95 **Pollen (Sørlandets Båtmesse)** ARENDAL  
Ute i vannet nede ved brygga. Trille ca 10 m fra kai ned skråplan til scene. Scene MÅ overbygges i utrygt vær! Garderobe i 2. etg i hus like ved. God plass på scene. Mar
- 01.08.83 **Porsangermoen** LAKSELV  
I militærleir. Innlasting via dører på siden, løfte opp på scenen. OK scene. Mar
- 01.06.84 **Porsgrunnnessa** PORSGRUNN  
Ute ved elveparken. Scene må bygges. Var her også 16.05.83 med Vazelina. Mar

05.08.83 **Pioner Stadion / Finnsnesmessa** FINNSNES / FINNFJORDBOTN  
Ved parken. Ikke kjør ut på plenen i regnvær! Scene må bygges. Var her også 25.06.82. Mar



Klar for konsert med Vazelina Bilopphøggers. Soundcraft 400B 24 kanal lydмикser bak i lasterommet på IVECO 65-10 (ny i 1982). Denne bilen hadde eget soverom mellom førerhus og lasterom, og da ble det igjen bare ca 12 kubikk til utstyr. Det ble etter hvert for trangt, og Scania lastebil var neste.



Svein Arne Enger og Atle Markeng på tur til Bergen og overnatting langs veien ved Fossli på Rv7 over Hardangervidda 28.06.83.

Rommet mellom førerhuset og lasterommet var bygget av møbelsnekker Gunnar Olsrud fra Kapp høsten 1982, og kvaliteten var førsteklasses. I dette rommet var det kjøleskap og dieselvarmer. Vi brukte også rommet til gitarer og annet utstyr som ikke tålte medfart i lasterommet. Dessverre ble soverommet revet, og bilen tilbakeført som ren kassevogn da et møblefirma på Dokka kjøpte den høsten 1984. Bilen hadde da gått 120.000 km på bare to år, så det var mye reising den tida.

IVECO 65-10 var en veldig god bil, og synd den ikke ble tatt vare på. Bilen ble sist sett i 2018 på et gårdstun utenfor Brumundal, og den er i sterkt forfall og ikke lenger kjørbær.

21.07.94 **Quartfestivalen** KRISTIANSAND  
Ved festningen og sjøen. Rygge inn til telt / scene. Jab

00.00.00 **Radiumhospitalet** OSLO  
Ved Ring 3 før Granfosstunellen retning vest. Litt vanskelig å parkere stor bil ved resepsjon. Inn via resepsjon, ca 20 m rett inn. Garderobe i eget rom bak "scene". Spill helst akustisk, dette er ikke rockeklubb! Spis riktig, trim mye og lev sunt så du ikke blir "publikum" her. SA

00.00.00 **Randaberghallen** RANDABERG  
Litt utenfor sentrum retning ferjekai. Kjør over parkeringsplass. Stor dør i enden av hallen. Må legge opp strøm. Idrettsgarderober. Scene må bygges. PK

23.10.83 **Raufoss kino**

RAUFOSS

Ved Rådhuset. På baksiden er det dør med rampe som er ca 1,5 m høy. Deretter rett inn på scena. Kinodrift nedlagt i 1994. Garderobe i kjeller. Bra scene.

RAW



Ved innlasting på Raufoss kino. Atle Markeng og Svein Arne Enger løfter store basskasser ut av en etter hvert for liten IVECO 65-10 kassevogn.

Høsten 1984 ble den erstattet av Scania 82 lastebil med 36 kubikk skap påbygg og bakløfter. Det var stor overgang! Bilde fra Kapp da den var ny i 1984.



Var her også 06.03.84, og 03.03.86 med New Jordal Swingers

02.09.96 **Rebekka WEST** (nedlagt)

OSLO

Ved Hotel Bristol. Rygg inn til dør. Vanskelig å parkere i gate utenfor. Bære opp lange trapper til 3. etasje. Fryktelig tung trapp opp. Garderober i 4 etg. Litt rotete. Trangt, buet scene. Stedet var konkurs i 1996.

SA

25.10.80 **Reehaug**

SKOGN

Avkjøring fra E6 mot Skogn. Ekte norsk "dans-på-lokale"-sted fra 1959. Dør på siden av trang scene. Mye fyll og knuste flasker utpå natta. Stedet eksisterer fortsatt.

Mar



Forsamlingshuset på Reehaug ble klart for bruk på nyåret i 1903. Huset er påbygd og restaurert flere ganger. En ombygging i 1959 ga huset status som samfunnhus.

*Kilde: Skogn Ungdomslag*

19.06.83 **Reinsvoll Idrettsplass**

REINSVOLL

Ligger mellom Raufoss og Eina. Scene på semitrailer da Vazelina spilte der.

Mar



Vazelina Bilopphøggers opptre på et arrangement under Reinsvoll-dagen på en varm søndag 19.06.83.

*Foto: John Bjerke*



00.00.00 **Rena Kulturhus** RENA  
Ved Rådhuset. Inn på baksiden og opp ei bred og tung trapp.  
Garderobe ved scena. Stor scene.

RAW

28.07.94 **Restaurant Skagerak** STRØMSTAD  
Ved brygga i sentrum. Innlasting via gangvei på siden av bygningen. Rett inn ved side vegg, og ca 5 m til scene. Kan ikke starte med nedrigg før Kl. 02.30. OBS: 400 V stjerne-koblet system i Sverige.  
Garderobe i 2. etasje. Litt trangt på scena.

SA

08.04.85 **Ridderhallen (seinere Stedet)** OSLO  
Lå i kjelleren med inngang fra Torggata 10. Det var portrom inn til bakgård kun for kassevogn. Heis fra innlasting i bakgård. Større biler måtte parkere i Torggata (før det ble gågate). Innlasting via publikumsinngang, ned trapp, ca 20 m fram til scene på høyre side. Mange bærehjelp pga. trapp og/eller heis. Garderobe i 2. etasje. Trangt på scene og lavt under tak.

Mar

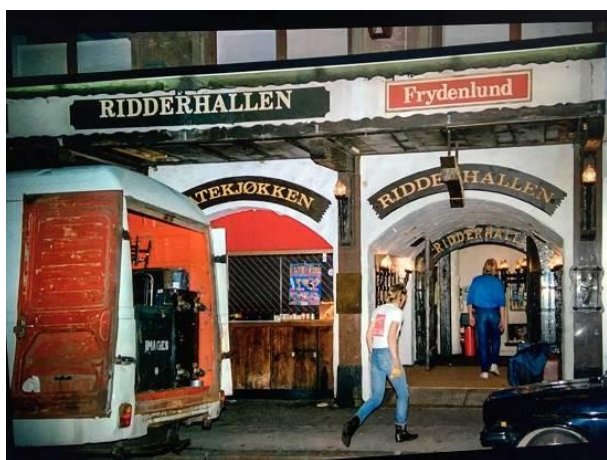

Det er nå butikker her i samme bygg, og ingen spor etter gamle Ridderhallen.

På bildet står en bandbil i gata utenfor. Utstyret må da inn og ut via trapp ned, og et stykke fram til scena.

Vazelina Bilopphøggers spilte her 16.03.81, 20.07.81, 11.01.82, 26.07.82, 08.11.82, 20.06.83, 10.10.83 og 20.06.83 og 18.06.84

Var her med New Jordal Swingers 30.12.85

NB: Tidsriktig bilde innenfra ønskes!

14.01.83 **Ringshaug Bad** TØNSBERG  
Lå i et landlig område på en odde ut i sjøen 5 km øst for Tønsberg. Badestrand like i nærheten. Mange danseband spilte her på 1960 og 1970 tallet.  
Innlasting rett inn på gulvet, ca 10 m fram til lav scene. Blir mye lyd her inn pga lite lokale. Mar



Var der med Vazelina Bilopphøggers også 03.06.83 og 16.03.84



Ringshaug Bad brant ned høsten 1988. Stedet brant også i 1932, men ble bygd opp igjen.

23.07.86 **Rindal travpark**

RINDAL

Kjør gjennom sentrum, til venstre ved fabrikk etter ca 1 km, travbane til venstre. Smal grusvei inn mot travbane. Utescene med ca 70 cm høyde, passer bra for lift. Mikser må overbygges.

Garderobe i speaker hus. Mat på Rindal Skysstasjon.

Mar

Rigg til konsert med Vazelina Bilopphøggers, og et danseband på lastebil hengeren. Her brukte vi Meyer Sound MSL-3 PA anlegg med en basskasse og to toppkasser på hver side. Det låt bra!

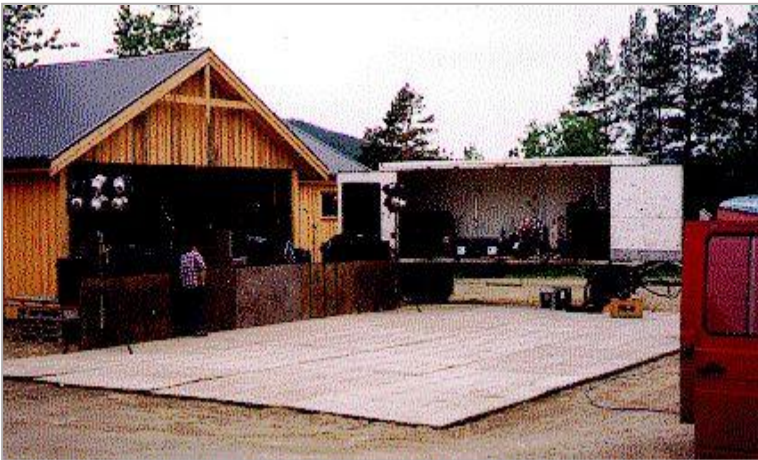

Et godt bilde på hvordan utendørs spillesteder kunne være på 1980 tallet.

30.06.96 **Rindal Samfunnshus**

RINDAL / BOLME

Utkant av "sentrum". Rampen på baksiden er altfor høy, trenger mange bærehjelp.

Garderobe i 1. etasje. Obs trapper på scenen. 900 personer har vært inne her. Kon

00.00.00 **Rissahallen**

FOSNA / RISSA

Ved vei mot Flak og Trondheim. P-plass er myk grusfylling. Obs tunge biler! Innlasting på kortside av bygning. Dører bak ved P-plass, trille ca 5 m til foran scene. Undres hvorfor de ikke bygget rampe rett på scene. OK garderobes. Scene er OK, ca 1 m høy.

Mar

00.00.00 **Riverside Mat og Vinhus**

FØRDE

I sentrum. ca 10-15 meter å trille fra P-plass, ca 10 m til scene. Skråtak på scene.

Garderobe på hytter i nærheten (ca 1 km unna).

Jab



03.10.96 **Riggen pub**

ÅLESUND

Ved Brosundet sentralt i sentrum. Innlasting fra gateplan. Husker ikke detaljer .

Mar

00.00.00 **Rica Hotel Hammerfest**

HAMMERFEST

Langs kaia ved politistasjonen. Vanskelig å rygge inn bilen på baksiden. Veldig kronglete innlasting.

Garderobe på hotellrom. Scene på kort vegg.

PF

21.09.87 **Rockefeller**

OSLO

I gamle Torggata bad i sentrum Oslo. Vanskelig parkering, og vrient å kjøre i Oslo sentrum pga veier som er sperret eller er gågate. Alt utstyret må skyves / trilles opp ca 20 meter lang og tung bakke fra inngangsdør fram til lokalet der scena er. Biler må flyttes utenfor inngang. Garderobe bak scene. Kan være vanskelig lydforhold på grunn av boks formet lokale i mur. Mar



I gata utenfor Rockefeller i Oslo og rigg til konsert med TNT. Hele gata ble sperret. Til venstre den tyske MAN semitraileren fra Artist & Concert Service med sjåfør Robert Gottwald. Til høyre Scania 142 tilhørende Atle Markeng. Rett innenfor døra er det en ca 20 meter lang bakke som utstyret må trilles oppover. En gang "løsnet" ei 130 kg tung Meyer Sound kasse med hjulramme og raste ned bakken ut gjennom døra, over fortauet og stanset mot fortauskanten på andre siden av gata. Det var bare flaks at det ikke var folk eller biler der akkurat da.



Var også på Rockefeller 05.07.1989 og mikset lyd på konsert med legenden Chuck Berry der New Jordal Swingers var backingband.

Rockefeller fortsatt et populært sted for konserter.

31.07.83 **Rogers**

TROMSØ

Midt i sentrum ved torget. Stor plass utenfor. Innlasting via publikumsinngang. Opp trapp, og ca 20 m å trille fram til lav scene. Garderobe i bakgang. Trang scene. Vanskelig lydforhold når det er fullt med folk. Mikser må stå blant publikum. Populært sted på 1980 og 1990 tallet. Mar



Rogers ligger i 2. etasje. Inngang til høyre i bildet. Legg merke til de to grå telefonkioskene ute på asfaltplassen. Bildet er tatt 05.07.1994 før det ble vanlig med mobiltelefoner.

Rogers har eksistert siden 1962, men ble ødelagt av brann i 1969. Stedet ble gjenoppbygd, og åpnet igjen i 1972.

Vazelina spilte her 27.06.82, 28.06.82 og 31.07.83

04.11.94 **Roots** BØ I TELEMARK  
Rygge inn til bakdør, trille gjennom lokalet. Garderobe i bakrom. Bra scene.  
Kan ikke spille sent pga naboklager. Råner mekka! Jab

11.12.93 **Rosendal Teater** TRONDHEIM  
På vei ut mot Værnes. Drevet av motorsykel klubb. Kan parkere ved innlasting. Rygge rett inn til dør, trille inn på scenen. Garderobe ned i kjeller, litt liten. Scene i to plan. Jab

00.00.00 **Røldal Grendahus** RØLDAL  
Ved sentrum. Dør på langvegg, trille gjennom salen. Garderobes i kjelleren. PK



27.06.96 **Rykkinhallen** RYKKIN / BÆRUM  
Stor idrettshall med tribuner på to sider. Scene må bygges. Vanskelig lydforhold. SA

05.07.81 **Rådhuseteateret** KONGSVINGER  
Til venstre (retning øst) før bru. Noe trang dør på siden av scene, rett inn innlastingsdør ca 2,5 m høy og ca 2,5 m bred. Tregulv på scene. Salen ligner på Rådhuseteateret i Ski. Mar

02.03.82 **Rådhuseteateret** SKI  
Innlasting via dør på siden av stor scene. Mikser blant seterader. Gode lydforhold i salen. Mar



06.12.81 **Røde Hatter** DRAMMEN  
Lå i 2. etasje i kjøpesenteret Cash & Carry (seinere CC) nede ved elva. Utstyr må bæres opp lang trapp, inn i smalt og trangt lokale. Ingen scene. Mar



Vazelina Bilopphøggers satte laveste "publikumsrekord" med ca 25 personer her. Det skyldtes uteglemt annonsering, og det var stort sett bare ansatte under konserten. Men det var veldig god stemning der alle deltok i showet.

"De Røde Hatter" ble nedlagt i 1982.

Det hører med til historien at det også ble feil i annonseringen av en konsert i Drammenshallen noen år seinere, og som resulterte i at svært få publikum møtte opp.

Foto: Drammens Tidende

11.08.82

**Rørvik samfunnshus**

RØRVIK

I trebygg nede ved kaiområdet. Husker ikke detaljer.

Mar



10.01.82

**Røde Sjøhus**

STAVANGER

Ligger nede ved kaiområdet i karakteristisk rødt bryggehus. Innlasting via brede dører på bakkeplan. Løfte over høy dørstokk, og trille ca 15 meter fram til lav scene. Garderobe i rom bak scene. Mar



Var her med Vazelina Bilopphøggers etter en stressende tur fra Radøy nord for Bergen. Vi overnattet på et hotell på Radøy, og hadde bestilt vekking til kl 7. Men hun som kom på jobb om morgenen trodde ikke det var gjester på hotellet. Da fikk vi ikke vekking, men våknet fortlumlet ved 8 tiden. Det førte til masse stress med å rekke ferjer, og vi var ikke framme i Stavanger før ca kl 20 om kvelden. Konserten skulle starte kl 21, og med rekordrask rigging gikk det nesten. En minnerik tur på vestlandsk vinterføre!

00.00.00

**Saga**

RAUFOSS

Ved Sagatunet. Parkere langs vei ved innlasting. Rett inn hoveddør og ca 30 m fram til scene. Garderobe litt trangt. Hjørne scene. SA

31.08.83

**Sagaparken / Lillestrømmessa**

LILLESTRØM

Grusplass i parkområde ved elva ca 500 m fra togstasjonen. Sist gang var det ny innkjøring rett bak scena. Garderobe i campingvogner. Scene må bygges. Mar



Vazelina Bilopphøggers spilte flere ganger på Lillestrømmessa: 05.09.81, 27.08.82, 31.08.83 og 21.08.93.

*Foto: Atle Markeng*

24.10.96 **Salerud Amfi** (nedlagt) MYSEN

Western sted ved gård 3 km etter Mysen. Bratt jordvei ned til scene (pass på i regnvær). Innlasting bak scene. Vær obs på at scena er ikke overbygd helt fram. Garderobe i privat bolig. Husk overbygg til mikser.

SA

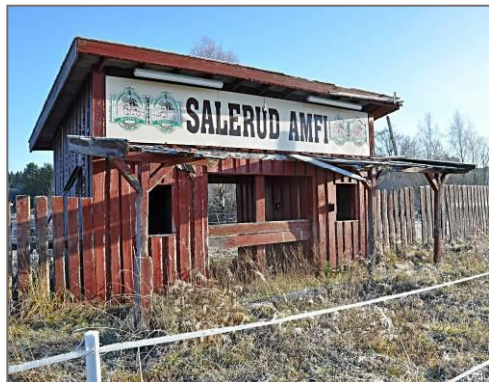

Området er nå bare et trist syn fra en svunnen tid.

Foto: Helge Mathisen

15.04.90 **Samfunnshuset** BERLEVÅG

Til venstre i første kryss. Rygge til dør på enden av bygget, bære opp ei lita trapp til scene. Ekkel garderobe bak scena. Stor og fin scene.

PF



27.08.83 **Samfunnshuset** DALEN I TELEMARK

Ligger i sentrum. Dør bak trang scene. OBS: 10% bratte bakker ned fra Høydalsmo! Mar

Var også her 24.06.89 med Tomboy, men da på utescene.



17.12.94 **Samfunnssalen** NOTODDEN

Øverst på torget. Kan muligens stå utenfor. Rygge fram til dør i motbakke. Trille 10 m, opp bred trapp. Garderobe ved scene. Tepper til inndekning og scene, den rumler. Jab

01.02.94 **Samfunnssalen** SORTLAND

I sentrum. Ganske langt å trille. Ikke bra for lyd pga glass skråtak foran scene. Jab

13.06.83 **Samfunnssalen** MO I RANA

Sentrum i kinobygg. Lastebil kan rygges helt inntil kinoingang. Trille ca 50 m inn via dører. Inn- og utlasting ikke på tider rett før eller etter kino! Naborom ble brukt som garderobe. Scene må bygges. Mystiske strømforhold pga. jernverket og induksjon. Mar

19.02.82 **Samfunnssalen** ("Samfunnet") OSLO

Like nedenfor Rockefeller. Innlasting tar lang tid pga. trapper opp. Lastebil parkeres i gate bak. Inn i heis og opp til 4 etasje, videre gjennom gang og sal. Bra og stor scene. Mikser i midtgang. Vanskelig akustikk. Trange garderober bak. Mar



Slik så det ut på 1970 tallet. Her ligger nå Sentrum Scene, og det er ikke lenger parkeringsplass utenfor, men åpen plass og stor uteservering. Legg merke til Esso stasjonen nede til høyre i bilde. Der er det nå stort forretningsbygg (Intersport var i 1. etasje fram til 2021).

Foto: digitalmuseum.no

20.09.84 **Sandvika Kino** SANDVIKA

Ligger i sentrum. Umulig for lastebiler inn portrom, ca 10 m ekstra å trille hvis en ikke kommer inn der. Inn smalt portrom, bære ned trapper til scene. Mikser i midtgang mellom øvre og nedre seksjon. Bra scene. Amfisal, og gode lydforhold. Var her også 04.02.81, 25.08.83, 07.09.85 Mar

02.08.86 **SAS hotell Fornebu** FORNEBU / OSLO

Var der med Vazelina Biloppøggers, husker ikke detaljer. Mar

17.08.90 **Sauda Smelteverk, ELKEM** SAUDA

I sentrum ved ELKEM-kai. Var der i forbindelse med ELKEM 75 års jubileum, tror ikke flere band har vært der. Lastebil kan kjøres inn i hallen. Smal og bratt vei mot Sauda fra avkjøring i Røldal. Garderobe i båtforening hus like ved. Scene må bygges. Mar



Bildet er tatt året etter at SCANIA 143 var ny. Her har lastebilen den originale lakkeringen fra ABM på Gjøvik (1989). I 1994 fikk bilen ny Trux aluminium støtfanger, og hvit lakk der det var sort i fronten.

12.01.85 **Scandinavia salen, SAS Hotell** OSLO  
Ligger i 1. etasje på SAS-hotellet. Parkerte biler utenfor må vekk. Innlasting fra fortau, inn to dører, trille ca 30 m på teppe. Parkering i gata må sikres på forhånd. Garderobe på hotellrom.  
Modul scene. Kontrollrom i 2. etasje på høyre side (mest for TV) SA

21.05.84 **MS Scandinavia** OSLO – KØBENHAVN  
DFDS cruiseferje. Vanskelig innlasting fra bildekk opp til "hage" på øverste dekk med glassoverbygd uteområde. Vanskelig lydforhold pga. glass i vegger og tak. Skipet ble hugget opp i 2018. Mar

24.09.87 **Scandinavium** GØTEBORG, Sverige  
Avkjøring vei mot flyplass. Bred lasterampe bak (overbygd), rett inn ca 20 m. Semi / lastebil må rygge ca 100 m fram til innlasting. Scene må bygges. Mar

14.08.85 **Schøyen gård** ENEBAKK  
Inne på gårdsområdet. Opp smal bjerke-allé, inn på gård. Midlertidig scene på gressplen. Garderobe inne i hus på gården. Ikke kjør ut på plenen med tunge biler. Det var heldigvis fint sommervær denne dagen. Spesiell og trivelig jobb som huskes godt! Mar



24.04.85 **Sentrum Kino** DOKKA  
Ligger i sentrum. Kjøre inn via P-plass bak bygget. Bratt ankomst. Lasterampe rett bak scene.  
OBS: Parkerte biler kan sperre lasterampe. Garderober i kjeller. God plass på scene. Mar



Vazelina var her også 11.09.81, 28.10.82 og 13.12.92.

01.07.83 **Segalstad Bru** GAUSDAL  
Ute ved Segalstad bru samfunnshus (heter nå Gausdal Kulturhus). Mye trær ved innkjørsel.  
Garderobe i campingvogner. Scene må bygges. Mar

30.09.96 **Sentrum Scene** OSLO  
Kjeller i gamle Sentrum Kino. Parkere i bakgate ved heis, biler må eventuelt flyttes. Sakseheis 1x2 m ned (tar mye tid). Trille ca 10 m fram til scene. Garderobe med WC + dusj ved scene.  
God plass på scene. Var der også 07.12.85 med New Jordal Swingers Mar



28.04.89 **Siddishallen**, inne STAVANGER  
Ved hovedvei mellom Stavanger og Madla. Scandic Hotel på andre siden av veien.  
Stor dører på siden, biler under 3,5 m kan kjøre inn. Idrettsgarderober. Scene må bygges. Mar

23.05.87 **Siddishallen**, ute (Messeplass) STAVANGER  
Ved Siddishallen langs hovedvei mellom Stavanger og Madla. Litt vrien innkjøring pga sperringer.  
Garderobe i campingvogner. Scene må bygges. Var der også 28.04.85 Mar



"Gå for gull" turneen i Stavanger.

Foto: Atle Markeng

i 1987 hadde Vazelina en "Gå for gull" turne der alt utstyret var fastmontert på ei semitralle. Det var bare å trekke opp kapellduken, legge ned sidelemmene, og starte aggregat (stod bakerst i hjørnet). Det tok bare få minutter. Noen dager var det opptil 4 konserter pr dag. Vi hadde også med en egen semitrailer med garderober og oppholdsrom, og en Dodge van.



08.11.84 **Silius** KRISTIANSAND S  
Diskotek i sentrum. Grei innlasting via hoveddør og to trappetrinn. Trangt på scene, mange stolper.  
Mikser må stå blant bord. Var der også 03.07.81, 27.05.82, og med Lava 01.10.85 Mar

25.01.84 **Skansen** (seinere Ritz) TRONDHEIM  
Ligger ved Ila-pir. På den tida var det jernbanelinje for godstog nært inntil bygget mot sjøsiden, og utstyrbil måtte stå parkert over sporene ved inn- og utlasting. Skummelt hvis det kom tog! Mar



Trang og lav scene. Liten garderobe ved kjøkkenet.

Skansen var et populært sted på 1980 tallet.  
Var der med Vazelina 26.10.80, 23.05.82, 16.02.83, 01.05.83, og med Lava 08.10.85

Bygningen var tidligere gul.  
Stedet er nå Skansen Videregående Steinerskole.

Foto mars 2024: Svein Arne Enger

29.12.85 **Skatval samfunnshus** SKATVAL  
Ligger ved Fv39, avkjøring E6 ca 6 km nord for Stjørdal. Enkel innlasting via dør på siden, og inn foran scene. Litt skråtak, og søyler med tepper foran vinduer. Fin scene. Gode lydforhold i salen.



Var her med New Jordal Swingers

04.07.93 **Skien Park / Bryggeparken**

SKIEN

Nede i byen ved båthavna. Scene må bygges. Var her også 12.06.86 på mindre scene.

Mar

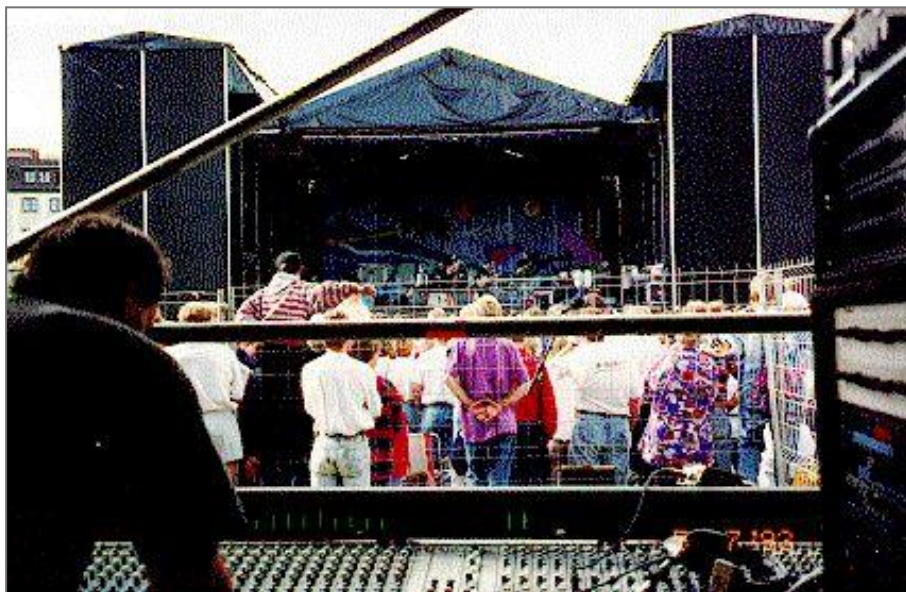

Svein Arne Enger mikser lyd på Vazelina konsert der legendariske Beach Boys også spilte. Roy Arne Wold med som lystekniker.



Foto: Atle Markeng

05.07.82 **Sjøhuset** (nedlagt)

BODØ

Lå i første etasje i hotellet som nå heter Scandic Bodø. Inngang fra Sjøgata, inn til vestre og trille ca 15 m over dansegulvet. Ingen scene, må rigge utstyr på gulvet. Lavt under tak, og trangt.

Mar

09.01.82 **Skogen Sletta**

RADØY / SÆBØVÅGEN

Nord for Bergen over Nordhordlandsbrua (var ferje der før). Ca 3 mil fra Knarvik på Rv565.

Innlastning via hovedinngang, trille inn kort gang, t.v. ca 30 m til scene. Garderobe bak scene.

Mar



Liten bratt bakke opp til inngangsdør. Obs vinterstid. Et av de bedre samfunnshus!

Var her også 19.01.85.

29.08.81 **Skotterudhallen**

MATRAND

Ligger ved veien mot svenskegrensa. Trille inn via to dører fram foran scene.

Garderober i enden av bygget. Var ute på samme sted 17.06.83.

Mar

18.12.82 **Skotterud Rådhus**

SKOTTERUD

Inne på rådhuset. Litt vrien innlastning via inngangsdører. Fin sal, og grei akustikk.

Var her også 27.03.82 og 20.11.93 med Vazelina Bilopphøggers.

Mar

07.05.93 **Skreia Kulturkro / Kulturhuset**

SKREIA Østre Toten

Kulturhus ved YX stasjonen på Skreia. Sving av fra hovedvei og inn i bakgård.

Bære trapper ned i kjelleren. Garderobe i bakrom i barområdet. Mat i kafe. Lav scene.

ET



- 22.10.85 **Slakteriet** ODDA  
I sentrum. Ikke mulig å kjøre opp skråplan med stor bil. Innlasting via skråplan ca 20 m, inn dør + ca 15 m å trille. Garderobe på hotell. Mini-scene. Bord som må fjernes pga utstyr, må avtales! Mar
- 09.10.88 **Slemmestadhallen** SLEMMESTAD  
Ved idrettsanlegget. Vanskelig å kjøre helt inntil dør på forside. Bratt bakke opp til anlegget. OBS på vinterstid. Innlasting bak, eller på forsiden. Ca 50 å trille. Typisk idrettshall garderobe. Scene må bygges. Var her med "Dance With a Stranger", og med Vazelina 07.04.83 og 02.07.93. Mar
- 22.10.83 **Slåbrock** (tidligere Alexandra) SKIEN  
I Festiviteten. Rygge helt inn på asfaltplass ved inngangsdør. Innlasting via publikumsinngang, opp 2 korte trapper, ca 10 m inn. Trangt ved dør inn. Publikum må ut før anlegget. Garderober ved kjøkkenet. Mikser blant bord. Blir veldig inneklemt. Trangt på scene. Var her også 20.04.82. Mar
- 00.00.00 **Smiths / Baronen hotell** SUNNDALSØRA  
I sentrum. Enkel innlasting, lastebil rygges til på baksiden. Alt rulles ned fra bakkeplan til underetg. Garderobe på hotellrom. Trangt på scene. Kon
- 13.04.92 **Smuget, Lille Maud** (nedlagt) OSLO  
Parkere i gata. Innlasting via hovedinngangen. Garderobe i kjeller. OK scene KSL
- 10.02.94 **Smuget, StormP** (nedlagt) OSLO  
Ved Oslo Rådhuset. Parkere i gata. Inn gjennom dør bak i lokalet. Garderobe i kjeller. Mar
- 00.00.00 **Smøla Samfunnshus** SMØLA  
Kjøre over plass til dør ved enden av bygning. Rett på scene. Scene er stor og bra. PK
- 14.04.82 **Snertingdal Ungdomsskole** SNERTINGDAL  
Innlasting i gymsalen via dør på siden. Rett inn på gulv der scene må bygges. Boks formet lokale med vanskelig akustikk. Garderobe i klasserom. Mar



Snertingdal skole er bygget på tomte til Snertingdal ungdomsskole, som ble revet ned til grunnen. Bare gymsalen og svømmehallen med garderober ble bevart og restaurert ferdig i 2007.

- 00.00.00 **Sogndal Hotell** SOGNDAL  
Ved Sogndal Billag. Trangt å rygge inn til dør. Inn via resepsjonen og lokalet, ca 40 m. Garderobe på hotellrom. Veldig bra mat på restaurant. Litt trangt på scene. PF
- 00.00.00 **Sogndal Kulturhus** SOGNDAL  
Ved butikksenter. Trangt bak bygget, kjøre inntil dør, vanskelig med semitrailer. Rygge inntil dør på bakside, rett inn på scene Bra garderober på siden ca 20 m unna. Bra og stor scene. Mikser må bæres bakerst, OK plass. Mar
- 00.00.00 **Soknehallen** SOKNEDAL  
Like ved E6. Stor dør på baksiden. Trille gjennom salen. Liten garderobe bakerst i kjøkken. PK
- 13.08.93 **Solør Hotell AS** FLISA  
I sentrum. På baksiden opp i 2 etg. med liten heis (tar tid). Garderobe i bakrom. ET

26.08.89 **Sommarland**

BØ I TELEMARK

Hovedscene i Sommarland. Vanskelig med semitrailer pga. smal og svinget vei mot sceneområdet. Rygge rett inn på venstre side av scene, og løftelem inn på gulvet. Kan være mye folk på gangvei ved innkjøring. To bra garderober m/kjøleskap bak scene. Stor og bra scene.

God lydforhold på grunn av naturlig amfi der benkene står oppover i skråning. Trivelig sted! Mar



Vazelina Bilopphøggers spilte her flere ganger, bl.a. 25.07.81, 10.08.86 og 01.08.93. Var her også med "September When" 18.07.93.

25.06.82 **Sorrisniva Paviljong**

ALTA

Litt før Alta fra Kautokeino. Smal grusvei ned mot elva. Rygg inntil paviljong, utstyr rett inn på gulv. Trang og lav scene i rund paviljong. Garderobe i campingvogn. Mar



Vazelina Bilopphøggers var her sommeren 1982 på et arrangement som utartet til masseslagsmål og bråk blant publikum. Det ble observert samekniver, og det ble så ille at arrangøren flyktet (riktignok ikke bekreftet). Da vi rigget ned på natta, kom høgger'n Arnulf Paulsen kjørende i bil fra hotellet i Alta og lurte på om tekniker Gunnar Aarseth og jeg var i live. Det har ikke skjedd hverken før eller siden, og sier mye om hvor fælt dette må ha vært!

Den gamle paviljongen i Sorrisniva før den ble revet. Utrolig at vi fikk plass til scene og utstyr inne her.

Det er nå et stort villmarksenter på stedet.

12.10.94 **Stallgården**

HAMAR

Gammelt bygg fra 1849 ved torget. Rygge inn til dør, bære opp til 2. etasje. Strøm i luker i gulv høyre side. Scene i hjørne. Lavt under tak. Mar / Jab



Stedet har vært konkurs flere ganger, men i 2021 kjøpte de gamle eierne stedet tilbake og har gode planer for videre drift.

23.06.79 **Starum**

KAPP Østre Toten

Inne på parkområdet der Sivilforsvaret har hatt lokaler og skole, seinere ride anlegg. Her et bilde fra St. hans feiring der det lokale bandet "Baiaage" skulle spille. Mesteparten av lyd- og lysanlegget var laget av Atle Markeng. Vi hadde lydmikseren i en gammel Scania buss på andre siden av dansegulvet. Basshøytalere på scenetaket var ikke optimalt, men så bra ut ! Mar



Bak: Bjørn Berg (gitar og vokal), Eldar Vågan (gitar), Henning Hoel (bass).  
Foran: Hallgeir Brumoen (vokal), Jan Erik Dammerud (keyboard) og Bjørnulf Dyrud (trommer).

Foto: Per A. Borglund



Her er lysmikseren som ble brukt i Baiaage fra 1979 og ut på 1980 tallet med Vazelina Bilopphøggers. Alt fra kretskort til betjeningspaneler er konstruert av Atle Markeng.

Lysmikseren har 20 kanaler med triac dimmere, og bygd rundt et klaviatur fra en synthesizer. Mikseren ble modifisert flere ganger, og fikk digital styring av sekvenser. Den så fancy ut med mange fargerike lys i panelet, og det var ikke vanlig på den tida.

Mikseren fungerer fortsatt, men må betraktes som et museumsobjekt.

02.03.96 **SS Norway**

MIAMI, USA

Alt utstyret heises om bord via kran på akterdekk. Anlegget må trilles rundt i skipet til diverse scener. Var her i forbindelse med NRK programmet "Da capo 100" og en rekke artister, bl.a. Ole Ivars, Vazelina Bilopphøggers, Vikingarna og Arvingarna. Mar



Utstyr for alle band og NRK heises ombord til akterdekket ved kai i Miami. Dette tar tid!



SS Norway (tidligere SS France) bygget i 1962 (315 m lang) gikk i rutetrafikk over Atlanteren. Den ble overtatt av norske Kloster Rederi i 1980 (senere Norwegian Cruise Line) og gjennomgikk kostbare ombygginger i flere omganger.

Men tiden innhentet det staselige skipet, og SS "Blue Lady" som skipet het på slutten, ble hugget opp i India i perioden 2006 – 2008.

Bildet av SS Norway ved kai i Miami mars 1996 før ukes cruise i Karibien.

08.10.97 **Sotra Kulturhus**

SOTRA

I rådhusbygget. Rygg inntil dør, trille ca 5 m fram til et løftebord. Garderobe 10 m fra scena. RAW

00.00.00 **Stadion senteret**

TROMSØ

Ved Idrettsplass. Garderobe i klubbhus. Scene må bygges. Kan være sterk vind her. Mar

27.01.94 **Stallen / Scandic hotell**

HAMAR

I kjelleren på Scandic hotell. Langt å trille + heis. Lita og lav scene. Garderobe på hotellet. Jab

00.00.00 **Stangehallen**

STANGE

Ligger i sentrum ved skolen. Stor dør på langsiden. Trille gjennom salen til scene. Garderobe i kjelleren. PK

12.06.81 **Spinnerikroa**

HALDEN

I gammelt spinneri, derav navnet. Inn via publikumsinngang, trille ca 50 m. Noe trangt utenfor inngangsdør. Garderobe rett ved scene. Mar

00.00.00 **Statfjord A**

STATFJORD

På Statfjord feltet i Nordsjøen. Helikopter ca 1 time fra Bergen. Fra lasterom er det ei bratt trapp ned til boligplattform (som flyter). Vanskelig å rigge ved stor sjø. Garderobe på rom. Maten er mega bra! Amfisal med gode forhold. RAW

00.00.00 **Statfjord B**

STATFJORD

På Statfjord feltet i Nordsjøen. Helikopter ca 1 time fra Bergen. 15 m og trille fra heis til spisesal. Garderobe på rom. Maten er mega bra! Scena må bygges. RAW

22.11.83 **Statfjord B**

STATFJORD

På Statfjord feltet i Nordsjøen ca 20 mil ut i havet vest for Sogn. På den tiden var det en egen boligplattform som flyter ved siden av selve boreplattformen. Det var fleksibel gangbro mellom de to plattformene. Helikoptertur på ca 1 time fra Bergen. Utstyret må bæres ned bratte trapper. Vanskelig å bære utstyr fra helikopter og inn. Skipslugarer, og topp mat!

Mar



Vazelina Bilopphøggers skulle spille på Statfjord B i forbindelse med Statoils 25 års feiring. Alt utstyret måtte veies, og lastes nøye rundt senter i helikopteret (setene var tatt ut). Vi disponerte et helikopter med to piloter hele dagen, og fram til hjemkomst dagen etter. Ingen som stilte spørsmål om hva det kostet.

Bildet er fra hangaren på Flesland.

00.00.00 **Statfjord C**

STATFJORD

På Statfjord feltet i Nordsjøen. Det er lite sanganlegg på stedet. Ca 1 time med helikopter fra Bergem. Må bære fra helikopter dekk ned trapp og videre med heis ned til kinosal. Garderobe på rom. Maten er i særklasse.

Mar

25.11.83 **Stavanger Konserthus**

STAVANGER

Rett inn, ca 10 m å trille. Garderober bak scene. Stor scene som er buet i framkant. Var der også med "Dance With a Stranger" 17.04.94

Mar

30.03.94 **Spider**

ASKIM

Ligger i kjøpesenter. Opp trapp til 2. etasje, litt trilling. Garderobe i bakrom.

Jab

25.08.84 **Spikersuppa - Studenterlunden**

OSLO

I Oslo sentrum mellom Stortinget og National Theatret. Vanskelig med lastebil pga trær, steiner, skilt og stengte veier. Garderobe i campingvogner. Scene må bygges.

Mar



Vazelina Bilopphøggers spilte på Oslo Dagene 03.09.83 ved "Spikersuppa".

Foto: © Bjørn E. Melbye

Foto: Bjørn E. Melbye

06.08.94 **Skiheisen** HEMSEDAL  
Meget bratt og svingete grusvei opp. Scene må bygges. Konsert med "Dance With a Stranger".  
På hjemturen kjørte Scania 143 utfor veien ved Skjervan skog i Hunndalen. Det var nylagt asfalt som  
ga etter på veikanten. Bilen ble skadet på høyre side i fronten, og ute av drift i flere uker. ET

12.04.86 **Statsbygd samfunnshus** RISSA  
Ganske nytt. Inn dør på høyre side av bred scene (ca 60 cm høy). Fin sal, bra lydforhold. Mar



Var der med Vazelina Bilopphøggers.



20.04.84 **Stavkroa (Totten)** HEMSEDAL  
Afterski sted nederst i skianlegget. Inn via hoveddører. Mange stolper. Lav og trang scene.  
Gode lydforhold. Garderobe på appartement ved siden av. Her blir det god stemning! Mar



Vazelina Bilopphøggers spilte her også 17-19.02.84,  
16.04.84, og 05.04.85 (da med ny Scania 82 lastebil).

28.07.95 **Steigarheim Utescene** VÅG  
Ved butikken på Engeløya. Veldig bra utescene. Utstyr trilles over dansegulv, de har også  
gaffeltruck. Garderobe i en buss bak scena. TB

18.12.92 **Steinkjer Kulturhus "Dampsaga"** STEINKJER  
Ved elva, gamle "Dampsaga". Stor P-plass utenfor. Brede dører på baksiden, rett inn på scene. Husk  
galleri bak i salen. Meget bra garderobes, kafe i bygget. "Riksteater" scene. Trivelig sted med  
hyggelig vertskap! Mar

00.00.00 **Steinkjers martnan** STEINKJER  
I parken ved brua. Bratt innkjøring. OBS for biler med overheng. Rett på scene  
Garderobe ca 100 m unna. Bue scene. Taket er ikke overbygget helt fram. SA

30.09.96 **Stena Line "Tiffany"** dekk 7 OSLO  
Vippetangen, utstikker 2. Du har bare ca 15-20 minutter på inn/ut-lasting pga andre biler. Inn på  
bildekk (akter), fram til heis ca 20 m fra baugport. Vareheis på venstre side, heisen opp til dekk 7.  
Kontakt cruise manager for anvisning. Garderobe på venstre side av scena. RAW

00.00.00 **Stena Saga** OSLO  
Ferje til Danmark. Trang heis opp fra bildekket, trille ca 50 m. Husk å surre fast alt på hjul!  
Bra lugarer og mat. OK scene, men lavt under tak.  
Vazelina Bilopphøggers var med på seremonien da skipet ble døpt! Mar



02.10.85 **Steps (tidl. La Boheme)**

SKIEN

Ca 100 m fra Høiers Hotell. Utstyrbil må stå i bratt bakke ved inn/ut-lasting. Pass på at flightcaser ikke ruller ut! Fra fortau, ca 20 m å trille via 2 dører. Bruk sceneplattung fra lift til platå ved dør. Garderobe på Høiers Hotell 100 m unna. Scene på gulvet, og veldig trangt. Var der med Lava. Mar

30.07.85 **Stiklestad**

VERDAL

På museumsområdet. Gress skråning ned + gangvei mellom scene og publikum. Scene må bygges. Rygge nesten bort til scene, trille ca 10 m. Parkerte biler på plass foran scene innkjøring må flyttes. Garderobe i hus ca 100 m unna. Veldig gode lydforhold på grunn av naturlig amfi. Mar



Historisk sted der Olav Haraldsson (Olav den Hellige) falt i det berømte slaget 29. juli 1030.

Slik ser det ut når det ikke er scene på området. Innkjøring er til høyre i bildet mellom gressbakke og tribune. Var her også 21.08.83 med Vazelina.

21.05.82 **Stjørdal Kino**

HELL

Avkjøring E6 mot sentrum. Enkel innlasting via dør på siden av scene høyre. Stor og bred scene. Amfisol med gode lydforhold. Tepper på gulv. Mar

03.05.99 **Storefjell Høyfjellshotell**

GOL

Ligger på Golsfjellet. Kan også ta utstyr inn/ut via kongresshall på baksiden. Ca. 60 m å trille fra hovedinngang. Liten scene. Vazelina spilte her også 12.12.92 ET



08.11.81 **Storhalla**

SYKKYLVEN

I sentrum. Store dører på ene siden, rett inn. Ferje til Sykkylven (ikke via Stranda / Hellesylt). Mar

00.00.00 **Strandfjord Sommerteater**

SIGDAL

Ved enden av innsjøen. Lav portal. Kan kjøre utenom, vær obs på kabel. Rygge inntil PA vinger. Garderobe bak scena. RAW

23.05.84 **Strandparken, Fornebu**

OSLO

Ved SAS-Hotellet. Her bygget de vei inn for at Vazelina Bilopphøggers skulle komme fram og spille på lanseringen av bilen Nissan Sunny. Plen i området, svakt underlag, forsiktig med bil. Garderobe på SAS-hotellet ca 100 m unna. Scene må bygges. Mar

27.01.84 **Studentersamfundet**

TRONDHEIM

Ligger før brua langs hovedveien inn til Trondheim sentrum. Kjør på baksiden av bygget til trapp. Inn og ned ca 5 m til heis opp i 4. etasje. Garderobe på siden av scena. Buert scene i framkant. Vanskelige lydforhold på grunn av mye murvegger og rumling i bassområdet. Røyking på scena strengt forbudt.

Mar



Studenter samfunnet i Trondheim med det karakteristiske runde bygget. Legendarisk sted!

Var her også med TNT i 1987.

*Foto: Espen Halvorsen Bjørgan*

15.10.94 **Studentersamfunnet Hamna**

VOLDA

I sentrum mot sjøen. Inn på stor parkeringsplass. Parker langs vegg. Utstyr rett fra bil, 15 m å trille. Garderobe bak scenen. Lav scene.

Jab

19.01.95 **Studenthuset**

KONGSBERG

I samme gate som Grand Hotell. Typisk studentsted, trangt og varmt. Litt trøblete opp en liten bakke, opp en trapp. Garderobe i 2. etg. Når det er fullt, pass på øl i mikser o. l

TB

29.05.87 **Sunnmørsmessa**

ÅLESUND

På en grusplass nede ved kaiområdet. Ellers som de fleste andre messeplasser.

Mar

00.00.00 **Suldal samfunnshus**

SULDALSOSEN

Rygge rund huset til dør, rett inn foran OK scene. Garderobe bak scene.

PF

15.02.97 **Surnadal Hotell**

SURNADAL

Midt i sentrum. Innlasting i enden av hotellet, rett inn i salen ca 10 m. Garderobe på hotellrom. Scene må bygges.

PK

03.07.82 **Svolværmessa**

SVOLVÆR

Grusplass litt nord for sentrum. Var der første gang med Vazelina på nordnorge turné. Var her også 27.07.83 og 28.07.83.

Mar

15.05.81 **Størenhallen**

STØREN

Idrettshall, og enkel innlasting. Scene må bygges. Var der også 08.06.80

Mar



26.02.83 **Sørskogbygda samfunnshus**

SØRSKOGBYGDA

Bygd i 1968, og pusset opp i 2008. Enkel innlasting på siden av bygget, rett inn foran scene. Det er sceneteppe som kan trekkes for. PA må settes på gulvet. Garderobe i 2. etg. Mar



16.05.81 **Surnadal samfunnshus (Korsen grendehus) SURNADAL**

Eldre samfunnshus, og grei innlasting på nedsiden av bygget. Trapp opp til salen med litt trang scene. Garderober i 1. etasje. Trenger bærehjelp pga trapp. Mar



12.10.84 **Systra Hotell**

SØVIK / HARAM

Ligger ute ved kysten vest for Brattvåg. Rygge ned liten bakke på siden, inn dør og trille inn fram til lav scene. Liten sal, men bra lydforhold. Var der med New Jordal Swingers.



00.00.00 **Søndre Land Idrettshall** HOV  
Ligger 1,5 km sør for sentrum. Kjøre på gangvei rundt. Bakke + trang snuplass. Inn via dører på baksiden. Noen trinn opp til scene. Idrettsgarderober 20 m fra scene. God plass. SA

00.00.00 **Sørlandet Travpark** KRISTIANSAND S  
Rett ovenfor dyreparken. Rygge til scene. Garderobe i hovedhus. Scene må bygges. PF

00.00.00 **Tana Turisthotell** TANA  
Like ved Shell stasjonen. Kjører inn til dør, rett inn i lokalet.  
Garderobe på hotellrom. Scene på gulvet. PF



30.04.94 **Tangenodden fritidsklubb** NESODDEN  
Opp trapp og innover til scenen. Jab

07.01.82 **Tapperiet** STORD  
Ca 50 m fra Grand Hotell. Litt nedoverbakke og helning inn mot fortau. Trille ca 20 m fra fortau. Smal inngangsdør. Blir veldig røykete og varmt inne i lokalet. Garderobe på Grand Hotell på andre siden av gata. Scene må bygges. Mar

00.00.00 **Tapperiet** NOTODDEN  
I nedre del av Notodden sentrum. Rygg rett mot scene. Sjekk at taket over scenen er tett. Garderobe i 2. etg. bak scene. Pallescene. SA

03.06.94 **Teatergaragen** BERGEN  
Ved TV 2 Bygget på Møhlenpris. 90 grader sving inn i gata, pass på overheng. Rett inn, trille ca 35 m Parkering på fortau. Garderobe i 2. etg. Husk å henge opp så mye tepper som mulig for å bedre akustikken. Vanskelig å kjøre i Bergen. Var der med "Dance With a Stranger". SA

07.03.81 **Tingvang samfunnshus** ØSTRE SLIDRE  
Var der med Vazelina Bilopphøggers, husker ikke detaljer. Mar



26.01.83 **Teach Inn** (nedlagt)

OSLO

Populært diskosted på 80 tallet. Lå på hjørnet i Lærerinnelagets Hus, Peder Claussøns gate 4. Parkere i gata utenfor, inn publikumsdør, ned to trinn, ca 10 meter fram til plattingscene. Vanskelig å plassere PA. Seinere holdt "The Escape Games" til her. NB: Tidsriktig bilde fra stedet ønskes!

Mar

29.04.87 **Tennis Paradis**

BERGEN / NESTUN

Ved E16 fra Voss mot Bergen ca 3 km etter Nestun. God plass utenfor. Dør på siden, trille rett inn. Det var bra "Truck"-kafe ca 100 m unna på samme området, men den ble nedlagt da Bybanen mot Nestun og Lagunen ble bygget utenfor. OK garderobe på siden. Scene må bygges.

Mar



Rigg til konsert med TNT på "Tell No tales" turne i 1987.

PA anlegg fra CAC med masse høyttalerkasser som var tunge å stable i høyden. Basskassene og toppkassene var like i fysisk størrelse.

00.00.00 **Telle pub**

NOTODDEN

Ved gamle brua. Betonggulv og gipsvegger. Innlasting fra gata og rett inn.

Jab

00.00.00 **Tippen**

MOSJØEN

Parkering i gate ved inn/ ut lasting. Lite og trangt lokale, og veldig trang scene.

SA

06.07.87 **Todal**

TODALEN

Ca 5 mil fra Kyrksæterøra. Grusvei fram til stedet. Rygg rett inntil scena på siden av dansegulvet. Garderobe på idrettshus ca 100 m unna. Husker godt dette stedet.

Mar



To lastebilhengere ble brukt som scener. Det regnet hele tida, og gjørmete i området. Heldigvis er det ikke så mange slike dager.

05.08.84 **Totenmarken**

LENA Østre Toten

I parken nedenfor den gamle jernbanestasjonen. Stor scene, gode forhold.

Mar



Bilde fra Totenmarken en gang tidlig på 1980 tallet. På denne tida var det fortsatt vanlig å bruke "sanganlegg" der kun vokal gikk ut gjennom høyttalerne på siden.

*Foto: Jon Olav Andersen*

00.00.00 **Tonstad kulturbygg**

TONSTAD

Ved idrettsanlegg. Det er også bra konsertsal i bygget. Over gangvei rett på dør. Gjennom ganger. Litt kronglete. Må legge opp strøm til scene. Garderobe i salong i 2 etg. Scene på gulv. PK

11.10.83 **Tordenskjold**

FREDRIKSTAD

I sentrum. Smal dør på hjørne, trille ca 30 m, OBS avsatser. Trang scene. Fender Mustang gitaren til Eldar Vågan ble stjålet her under innlasting. Men gitaren kom til rette igjen en del år seinere. Var her også 17.11.81 med Vazelina Bilopphøggers. Mar

02.07.81 **Torget / brygga**

FARSUND

Nede ved brygga i nærheten av Farsund Fjordhotell. Garderobe på Fjordhotellet. Scene må bygges. Kun mulig på sommertid. Mar

24.06.82 **Torget**

HAMMERFEST

Sentrum ved brygga. God plass inn fra hovedgate. På sommertid er det fullt av boder på plassen. OK kafe i nærheten. Scene må bygges. Kaffetrakter i campingvogn tok strømmen gjentatte ganger da Vazelina Bilopphøggers spilte her (første konsert på nordnorge turne). Mar

23.01.00 **Torshall**

TORNES I ROMSDAL

Ca 300 m fra Rv664. Grusvei som blir dårlig ved teleløsning. Rygg til baksiden, inngang like ved scene. Inndeknings-stengene er ikke spesielt solide. Garderobe på baksiden av scenen. Kon

23.04.97 **Torshallen**

MOLDE

Kjør til baksiden av bygget. Inn dør, ca 2 m til scene. Garderobe bak scena. RAW

00.00.00 **Torsken grendehus**

SENJAHOPEN

Så lang ut på Senja du kommer. Lita trapp, gjennom gang og sal. Dårlige garderober ved siden av scene. God plass. PK

00.00.00 **Tolga samfunnshus**

TOLGA

Midt i sentrum. Opp lita trapp, rett på scene. Garderober ved siden av scene.

PK



02.07.83 **Tranberghallen**

GJØVIK

Vazelina Bilopphøggers spilte på utendørscene bak skolen og hallen.

Mar



06.08.22 **Treungfestivalen**

NISSEDAL

Utendørs ved Treungen i Nissedal kommune 79 km nord for Tvedestrand. Scene må bygges.  
I 2022 var det et uhell med pyro på scenen der flere ble skadet om kvelden siste dag.



Vazelina Bilopphøggers spiller her sin siste utendørskonsert hele 42 år etter at de slo gjennom med "Gi meg fri kveld" i 1980.

*Foto: Svein Arne Enger*

01.10.96 **Tromsø Kulturhus**

TROMSØ

I storgata. Må ha ekstra vakter ved inn/ut pga dirigering av trafikk utenfor. Parker langs fortau (sommer) eller på tvers over gate. Hvis lastebil skal rygge rett på dør, sperres gata helt. Dører ca 1,3 m på vegg mot fortau, rett inn via liten skrårampe (se bilde under). Trille ca 15 m til scene. Fin garderobe og oppholdsrom bak scena. Stor scene. Mar

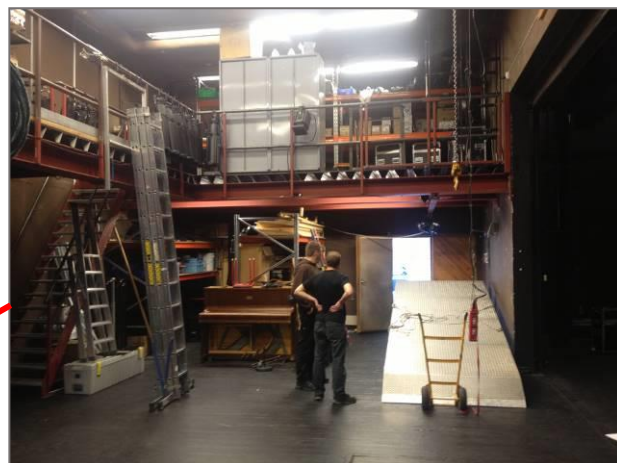

00.00.00 **Tropicana**

KRISTIANSUND N

I sentrum. Rett inn gjennom hoveddør med noen avsats. Garderober i kjelleren. PK

00.00.00 **Tropicana Dancing**

SARPSBORG

Ved torget i sentrum. Innlasting fra fortau, opp bratte trapper til 2 etasje. Bingo sted. Garderober i nabobygg. Liten scene i hjørne. ET

00.00.00 **Trysil Knut Hotell**

TRYSIL

Like ved avkjøring mot sentrum. Dårlig plass til tomkoll, noe kan stå i inngang. Stor P-plass foran inngangsparti. Trille gjennom hotellresepsjon og rett inn i lokalet (kort vei). Noen hinder på scene med stolper og benker i bakkant. Garderobe på hotellrom. Kon

00.00.00 **Trøkkeriet**

BERGEN

I sentrum. Vanskelig å kjøre i Bergen med enveiskjørt og stengte gater. Ned til kjeller via bratt vinkeltrapp. Garderobe ved venstre side av baren. Hjørnescene. Rock'n roll plass! RAW

00.00.00 **Trøkkeriet**

SOGNDAL

Midt i sentrum i Lægreid Hotell. Ikke kjør bort i taket på Taxi-bua. Må frakte utstyret inn og ut via publikumsinngang. Utendørs saxehais på siden av bygning, ca 30 m å trille fram til scena. Garderobe i oppholdsrom / stue i 1 etg. Meget trangt på scena. Hyggelig sted! Mar

03.11.94 **Tuben**

FREDRIKSTAD

I sentrum. Stå i gata. Innlasting fra gata, opp trapp, noe trilling. Rom til dimmere og diverse kasser ved siden av scena. Garderobe i lite rom. Lysmikser i discobox, lydmikser bak denne. Jab

07.10.92 **Tunet**

STAVANGER

I gågate bak Skagen Brygge. Ikke egnet for annet enn små band. Trang gate mot hovedinngang til "Tunet"-senter. Trille rett inn ca 30 m. "Mikro"-scene. Mar

25.09.95 **Turist senteret**

STOKMARKNES

Ligger rett før brua. Inn hoveddør. Heis, trang gang, gjennom salen. Garderobe på hotell like ved. Dårlig scene. Vanskelig lyd pga. høyt atrium. PK / Mar



04.05.94 **Tynset Kulturhus**

TYNSET

Kulturhus ved jernbanestasjon. Parkerte biler ved innlasting må eventuelt flyttes. Brede dører fra P-plass, ugreie dørstokker inn. OK garderober bak scene. Fin scene og god plass. SA



00.00.00 **Tynsethallen**

TYNSET

Portene til innlasting er like ved veien vis a vis Esso. Det finnes en 63 A bak scene + 2 35 A andre steder. Garderobe til venstre for scenen. Scenestørrelse kan man egentlig avgjøre selv. Kon

23.05.86 **Tønsbergmessa**

TØNSBERG

I parkområde litt utenfor byen. Benker foran scene må eventuelt flyttes. Rygge rett på scene, ca 1,5 m høy. Garderobe i brakker bak stor scene. Var her også 14.05.84 Mar

03.11.82 **Ueneshallen**

FLEKKEFJORD

Var der med Vazelina Bilopphøggers, men husker ikke detaljer. Mar

31.01.81 **Ubergsmoen samfunnshus**

UBERGSMOEN

Ligger i Vegårdshei kommune, 15 km nord for Tvedestrand. Husker ikke detaljer. Mar

14.02.82 **Ulefoss Kino / samfunnshus**

ULEFOSS

Fin kinosal med amfi og gode lydforhold. Stor scene, og grei innlasting på siden. Mar

30.06.83 **Uskedalen**

USKEDALEN

Ute ved skolen. Kjør smal grusvei nede ved sjøen. Garderober på skolen. Scene må bygges.



Atle Markeng klar til konsert med Vazelina Bilopphøggers. Dette var andre jobb med denne Soundcraft 400B lydmikseren. Vi reiste ens ærend fra Egersund til Lydrommet i Oslo, og tilbake til Kårstø for å kjøpe ny mikser. Prisen med flightcase var 45.000,- kr (28/6-83). Den forrige mikseren var en 16 kanal Studiomaster kjøpt hos Gjøvik Musikkhandel i 1981 for 21.500,- kr.

23.07.96 **Valdisholm**

MYSEN

Ved jernbanestasjonen. Kjør inn på parkeringsplass foran kjøpesenter. Bære opp trapp, liten heis, gang foran scene i 3. etasje. Vanskelig å plassere ting normalt på scene. Garderobe i lite rotete rom i 4 etg. Lang og smal scene. Mar

11.06.94 **Vallset, festplassen**

VALLSET

Ved idrettsplassen. Trang port ved innkjøring. Rygge inntil dansegulv, trille ca 5 m. Garderobe ved siden av scene. God lyd pga naturlig amfi. Det er eget hus til lyd- og lysmikser foran scene (se bilde). Var her også med "Dum Dum Boys" i 1993. SA



Dette var en av Hedmarkens mest kjente og populære konsertarenaer. Stedet bærer nå preg av forfall. Bilde fra 29.09.2020, og da var det fortsatt ikke bestemt hva plassen skulle brukes til i framtida.

*Foto: Dan Cato Røe*

09.03.83 **Vallset samfunnshus**

VALLSET

Lite hus med hvelvet tak. Enkel innlasting. Gode lydforhold. Trenger ikke mye PA. Mar

14.04.94 **Vaskeriet, Studentens Kulturhus**

KRISTIANSAND

Ligger i sentrum. Rygge inn på gangvei på baksiden av bygning. Gateplan (ingen trappetrinn). Lavt tak ved siden av scene, bør ha PA oppe på galleri. 5 garderobe nede i kjelleren. Litt trangt på scene. Tomkasser i gang bak scene Mar

00.00.00 **Veita Scene**

TRONDHEIM

Avkjøring E6 i smug ved bank. Utstyret inn og ut via publikumsinngang. Rygge fra E6 inn i smalt smug. Trangt, pass trafikk! Rett inn, liten heis opp i 2. etasje. Mye søyler og ujevn takhøyde. OK garderobe i 2 etasje. Scene med bra bredde. Tomkasser i gang bak scene SA

14.08.93 **Vidi Loftet**

ÅKREHAMN

Like ved sentrum. Inn dør, opp trapp, gjennom lokalet fram til scene. Garderobe i kjelleren. PK

21.01.83 **Villa Marte**

BJØRKELANGEN

Ligger i en gammel villa med påbygg. Innlasting via murtrapp, trille ca 10 meter til lav scene. Trangt med PA anlegg. Mikser må stå blant bord. OK lydforhold. Mar



02.08.86 **Venneslahallen**

VENNESLA

Avkjøring høyre fra hovedvei mot Vennesla. Litt vanskelig med semi fram mot innlasting (se bilde under). Store dører på bakside. Litt trangt utenfor. Idrettsgarderober i kjeller. Scene må bygges. Mar



Var her med TNT i 1986.

Den grå og røde semitraileren nærmest hallen er fra Artist & Concert Service i Hamburg. Det var Robert Gottwald som kjørte, og han var ofte i Norge med diverse produksjoner. Den hvite og blå Scania 142 (1986 modell) tilhører Atle Markeng og kjørte lyd- og lysutstyr på mange turneer med bl.a. TNT. Ellers gikk bilen fast med Vazelina Bilopphøggers, som spilte her i Vennesla 05.11.82, men da på kinoen.

00.00.00 **Verdensteateret**

SANDEFJORD

Ved Park Hotell. Løftelem rett inn på scene bak, ca 1,5 m høyt. Ikke overbygd scene. OK garderober i hotellet. Stor scene. Strøm må hentes fra hovedbygg ca 25 m unna. Jab

23.09.82 **Verdensteateret**

SARPSBORG

Var der med Vazelina Bilopphøggers, husker ikke detaljer. Mar

23.03.85 **Mac Andrews** (seinere **Vertshuset Vormvik**) EIDSVOLL

Første avkjøring etter bro, inn i sentrum og opp bakke. God plass utenfor hvis det ikke er parkerte biler. Innlasting via publikumsinngang. Trille ca 10 m fram til liten og lav scene. Lavt undre tak. Lydmikser på høyre side ved inngang. Blir veldig høyt lydnivå i lite lokale. Vazelina Bilopphøggers spilte her 29.12.82, 19.01.84 og 15.11.84. Mar

31.05.91 **Vestfossen**

VESTFOSEN

Ved nedlagt papirfabrikk. Det tar lang tid å få anlegget ut og inn på grunn av lang avstand. Parkere på oversiden, bære ned trapper, trille ca 50 m på treplater. Om sommeren er dette både ute- og innsted. Garderobe Inne i bygget ved siden av. Mar



Tidkrevende rigg på grunn av lang avstand fra bil til scene, og alt må bæres ned to trapper. Trenger mange og sterke bærehjelp. Var der med bl.a. Vazelina Bilopphøggers.

28.08.93 **Vikingskipet**

HAMAR

Innlasting via stor port på baksiden ved brannstasjonen. Tunge biler kan ikke kjøre ut på banen på grunn av kjøleanlegget under (sjekk dette nøye). Scene må bygges på den ene langsiden grunnet ekko i lengderetningen. Mange garderober bak tribune. OK lyd på grunn av buet tak. Mar



Slik ser det ut når det ikke er is i hallen. Det ble lagt ny betong her i 2016, og det er nå maks 2 mm avvik over hele flaten. Veldig fint å gå på rulleskøyter her.

Scene må bygges inntil tribunen på en av langsiden. Det er noe PA anlegget i taket.

Vikingskipet er primært en skøytehall som stod ferdig høsten 1992, og bygget for OL i 1994. Hallen brukes til ulike arrangement utenfor sesong. Det har bl.a. vært flere dansegallaer her. Godkjent for 20.000 på konserter (inkludert ståplasser). Også kjent for "The gathering" i påsken.

30.04.94 **Vinstrahallen**

VINSTRÅ

Ved industriområde. Salen kan deles i to. Litt smal vei rundt bygget, rygge hele veien mot dør. Inn via store dører bak på kortside, rett inn i hall. Strøm må strekkes fram til scene. Garderobe like ved scene. Scene 54 kvadrat fordelt på elementer a 1x2 m. SA

13.12.84 **Voksenåsen hotell**

OSLO

Ligger i skogsområde ovenfor Holmenkollen. Opptreden i konferanserom. Mar

00.00.00 **Vollans Gjestestue (Kjellerstua)**

NORDKJOSBOTN

I krysset der E6 deler seg mot Tromsø og Kirkenes. Inn- utlasting tar lang tid. Rygge inn til kjeller inngang. Bære ned lang trapp, gjennom lokalet med mange avsatser. Garderober i 1. etg. Kjent fra en kriminalsak som har vært mye i media. PF



08.06.86 **Vossadagene**

VOSS

Ved Vossevangen, avkjøring fra hovedvei i sentrum. Store biler på P-plass ved Park Hotel. God plass. Garderobe i campingvogner. Scene må bygges. Mar

- 02.06.84 **Vålemarken** VÅLER I SOLØR  
Ved E18 litt etter Sande Kroa. Gressplen i området, OBS i regnvær!  
Her har vi fått bløtkake og kjempegod service! Mar
- 22.07.95 **Warehouse SAS-Hotellet** VADSØ  
Midt i hovedgata. Inn smal innkjørsel ved siden av hovedinngang. Bruk bakdøra. Inn via trapp, ned i kjeller. Liten scene. Konferanserom brukes til garderobe TB
- 08.06.93 **Wrightegaarden** LANGESUND  
Midt i sentrum. Litt vrient med lastebiler. 15 meter å trille, opp 2 trappetrinn og nesten rett på scene. Noe PA og lys på plassen. Garderober i 2. etg. Meget trangt på scene inne.  
Det var en brann her, og status er ukjent for innstedet. SA



Foto: Oppland Arbeiderblad

- 29.07.82 **Våg samfunnshus** NORDFOLD / STEIGEN  
Var her med Vazelina Bilopphøggers, husker ikke detaljer. Mar
- 00.00.00 **Ælvaheim** ELVERUM  
I rådhuset midt i sentrum. Utvendig trapp, trille gjennom foaje, stor gang, lang trapp og trille videre fram til scene. Innlasting tar tid! Garderober bak scene. Fin scene. PK
- 05.08.85 **Ølandsdagene** BREKSTAD  
ca 500 m fra ferjekai. Tivoliboder overalt. Lift inn på scene via åpning bak i teltet. Teltpluggen kan punktere store hjul! Garderobe i campingvogner.  
Sjekk når siste ferje går! Må eventuelt bestilles. Mar
- 19.03.94 **Ølen gjestegård** ØLEN  
Ølen sentrum, sees fra veien. P-plass rett utenfor. Rygge til døren, trille gjennom hele lokalet. Garderober på hotellet. Jab
- 15.05.85 **Ølen samfunnshus** ØLEN  
Ved idrettsanlegg. Rygge inn til trapp på framsiden av lokalet. Inn på siden av scenen, ca 5 m fram. OK garderober på siden av scene. Har sceneteppe, fint under rigging! SA
- 05.08.94 **Ørlandet Hoved flystasjon** ØRLANDET  
Ned en liten bakke til inngang. Inn i gang, bære opp trapp og trille gjennom lokalet ca 40-50 m. OBS: Kontroll i porten. Mat i AWACK messa. Scene må bygges. PF

29.07.95 **Ørnes Hotell**

ØRNES

Rett ovenfor ferjekai og Hurtigrute terminal. Opp liten trapp via veranda rett inn til scene.

Platting scene.

TB



03.09.94 **Ørskogfjell**

VESTNES

På fjellet ved hovedveien mot Ålesund. Typisk Disco-World sted med mye tepper (grøss ...).

Kjør rundt til innlasting på baksiden, lift rett mot dør til scene. Strøm må hentes fra kjøkken.

Garderobe på hotellet i bygget. Avlang og ugrei scene.

SA

22.07.96 **Østre Toten Kulturhus**

SKREIA

I Skreia sentrum ved YX stasjon. Rett inn i bakgård med snuplass. Inn sidedør i bakgård, rett på scenegulv. OK garderober og god mat på stedet. Prima sceneforhold.

ET



00.00.00 **Åfjord samfunnshus**

ÅFJORD

Nord for sentrum. Stor plass, rygg rett til dør foran scena. Ikke garderobe. Mat på hotellet. PF

00.00.00 **Ålen samfunnshus**

ÅLEN

Ligger ved hovedveien. God plass. Trille gjennom lokalet, ca 20 m. Garderobe bak scene ned i 1. etasje. Bra scene.

PF

27.03.81 **Ålesund Kino**

ÅLESUND

Ligger i gammel Jugend bygning nede i sentrum. Vanskelig adkomst på grunn av smale gater.

Innlasting i bakke via dør på siden. Ned liten trapp, og fram til stor scene. God lyd. Mar



22.08.81 **Åmli Panoaramahotell**

ÅMLI

Inn via dør på siden av restaurant. Lav scene, og trangt. Garderobe på hotellrom.

Mar



Stedet heter nå "Pan Garden Hotell".

24.09.1982 **Åndalsnesmessa**

ÅNDALSNES

Messeområde på stor grusplass nede ved sjøen. Vi overnattet i et motell like ved, og der var også garderobe. Bra servering på motellet. Var her med Vazelina også 25.09.93.

Mar



Denne jobben huskes svært godt fordi arrangøren hadde sørget for sightseeing tur med helikopter opp i fjellene rundt Trollveggen. Det var et lite helikopter, og måtte kjøre to turer for å få med alle. Spektakulær opplevelse når helikopteret fløy over Trolltindane!

Her et bilde fra 20.10.1998 av **GoBit'n Kafe** som lå i nærheten langs veien fra Åndalsnes mot Ålesund. God mat, og populært stoppested for lastebiler.

00.00.00 **Zenit Nattklubb**

RØROS

På Røros Hotell. Kjør på baksiden av hotellet. Litt trangt. Sidedør, rett på scene.

Garderobe på hotellrom.

PK

01.04.82 **Zhivago (nedlagt)**

OSLO

Lå i Kronprinsens gate ved Victoria terrasse. Populært sted på 1980 tallet der mange band og artister spilte. Innlasting fra gata inn hoveddører. OK plass på scene, god høyde under tak. Veldig røykfullt. NRK sendte programmet "Lørdagslåt" herfra på slutten av 1970 tallet, mest norske artister.

Mar

00.00.00 **2 Brødre**

SARPSBORG

Samme gate som Folkets Hus. Ligger på gatehjørne. Rett inn, to avsatser.

63 A må hentes fra kjøkken ca 20 m fra scena. Garderobe i 2 etasje. Ferdig oktober 94.

Hjørnescene.

SA

30.04.83 **Åfjord Turiststasjon**

ÅFJORD

Enkel innlasting på nedsiden av bygget, og rett inn på gulvet foran lav scene. OK lydforhold.

Mar



Var der med Vazelina Bilopphøggers og Bugges Firo.

Stedet heter nå Fosen Fjordhotell

08.10.87 **Åsen Samfunnshus**

ÅSEN / LEVANGER

Ta av E6 ved ESSO stasjonen, og kjør 0,7 km sørover på Frostavegen. Bygg med flatt tak ligger på høyre side. Innlasting via dør på siden, og trille kort vei fram til scene, 4 trappetrinn opp. Bred og fin scene ca 80 cm høy. Garderobe bak ved kjøkken. Mye av det innvendige er restaurert i de siste årene. Fint sted !

Mar



Sceneteppe som kan trekkes foran ved rigging. Veldig fint så en kan jobbe i fred.

Var der bl.a. med New Jordal Swingers



## Bandbiler og lastebiler med Vazelina Biloppøggers

### Hanomag / MB-508

DA-90300 (ny 1973)

Første bandbil kjøpt fra "Charlie Band" på Lillestrøm sommeren 1980. Bilen var innredet med flyseter og plass til 7 personer. Lasterommet bak var ganske lite med ca 8 kubikk, og vi måtte bruke bakre seterad til instrumenter. Etter omlakkering og noe ombygging, var bilen med på de fleste Vazelina Biloppøggers konserter fram til 1982. Motoren var svak med 85 HK, så det gikk sakte i motbakkene. Bilen var dårlig isolert og kald på vinteren. Ble vraket 24.07.1992.



Sjåfør og lydtekniker Atle Markeng på Kapp 1980

### FIAT IVECO 65-10 JC-70035 (ny 1982)

Bilen var fra starten ei vanlig kassevogn, men ble modifisert flere ganger. Snekker Gunnar Olsrud fra Kapp bygget et fint og komfortabelt soverom. Dør ble montert mellom førerhuset og det nye rommet, takluke, og ekstra vindu på venstre side. Det ble også satt inn kjøleskap og dieselvarmer. Av totalt 18 kubikkmeter var det igjen bare litt over 12 kubikk til lasterom, og køyene ble derfor ofte brukt til instrumenter. Det var et puslespill å få plass til alt utstyret der, og bilen ble raskt for liten.



På Kapp i 1983 etter at innredningen er ferdig.

Bilen ble kjøpt hos Gjøvik Bilsalg i august 1982. Den var svært pålitelig med god kjørekomfort, og veldig bra på vinterføre fordi det var nesten 3 tonn over bakakselen. Men motoren hadde bare 100 HK, så det gikk tungt i bratte bakker. Vi kjørte ca 120.000 problemfrie km over hele landet fram til høsten 1984 da bilen ble byttet inn hos Scania på Gjøvik. Den ble deretter solgt til en møbelforhandler på Dokka, og som fjernet soverommet slik at bilen ble tilbakeført som kassevogn.



På ferjekaien i Skudeneshavn sommeren 1982. Det var ofte lang ventetid over til Stavanger.

i 2018 ble bilen sist sett på et gårdstun utenfor Brumundal. Den er ikke lenger kjørbær, og er dessverre i sterkt forfall. Triptelleren endte på 265598 km. Mange gode minner, og et trist syn.



## SCANIA 82-M    JC-70961 (ny 1984)

Neste ble en ny lastebil 1984 modell SCANIA 82 med 36 kubikk påbygg og bakløfter. Bilen ble også brukt på turneer for andre band, bl.a. Lava, TNT og Tomboy. Etterhvert ble også denne for liten, og ble byttet inn hos Scania på Gjøvik høsten 1986. Den ble solgt til TR Transport i Oslo, og fikk nytt påbygg med fryseskap. Bilen gikk helt fram til februar 1998 da den ble avregistrert (ukjent hvor bilen endte sine dager).



*På Herdla februar 1986*

## SCANIA 142-H    JC-78219 (ny 1986)

Høsten 1986 ble en ny SCANIA R-142-H kjøpt hos Scania på Gjøvik. Den hadde 46 kubikk Aluvan skap fra O.L. Engen på Moelv, og med to sidedører og bakløfter. Bilen hadde også boggi, noe som gjorde den veldig stødig med tung last. Men den hadde ikke luftfjæring, og kunne bli ganske stiv på dårlig vei. Denne bilen ble også brukt på turneer for andre band bl.a. TNT, Aha og Tomboy. I 1989 ble den byttet inn, og ombygd til tømmerbil. Den gikk i tømmerdrift helt fram til 2003 da den ble avregistrert etter 870.000 km.



*Vazelina Bilopphøggers konsert i Orkanger 1987*



*På smal vei utenfor Vågstranda*



*Med tilhenger på Gjøvik i 1987*

## SCANIA 143-M JC-86423 (ny 1989)

Sommeren 1989 ble en ny SCANIA R-143-M kjøpt hos Scania på Gjøvik. Den hadde 46 kubikk skap med to sidedører og bakløfter. Bilen hadde luftfjæring, og var svært behagelig å kjøre sammenlignet med forgjengeren med stålfjærer.

Med V8 motor på 470 HK var denne i 1989 en av de sterkeste og mest moderne lastebilene som var å oppdrive. Forhandleren var nesten sjokkert over at bilen skulle leveres uten hengerfeste. Som de to andre Scania'ene ble også denne brukt til turneer for en rekke andre band og artister.

I 2002 (etter 275.000 km) ble den solgt til FotoPhono på Gjøvik, og deretter overført til ATEA i Oslo. I 2016 ble bilen solgt til Konsert Systemer i Oslo der den gikk helt fram til "pensjonsalderen" i 2018. Da hadde den rullet ca 490.000 km i 30 år innen underholdnings-bransjen.

På sensommeren 2018 ble bilen solgt til Ole Øystein Kleppe i Byrkjelo. Bilen er restaurert, og blir tatt godt vare på som veteranlastebil.



*På vei til Trondheim og stopp på Dombås i 1990*



*På Gjøvik i 2002 før den fikk nytt design*



*Snøvær på Vestlandet 25.10.1997*



*Nylakkert og nytt Ekeri påbygg i 2003*



JC-86423 utenfor Konsert Systemer i Oslo 2018

Bilen er en av de lengstlevende SCANIA lastebilene i 3 serien, og det finnes neppe noen på veien som har så lav kilometerstand som 490.000 etter 30 år. Bilen har heldigvis fått et nytt liv som veteranlastebil, og er å se på ulike arrangement.

Utdrag av FINN annonsen i 2018:

**Kjøretøygruppe:** Skapbil

**Km.stand:** 486 760 km

**Årsmodell:** 1989

**Effekt:** 470 Hk

**Sylindervolum:** 14 l

**Totalvekt:** 23 500 kg

**Akseltype:** 6x2

[Sjekk tid for neste EU-kontroll](#)

[Sjekk heftelser på JC 86423](#)

**Akselavstand:** 460

**Bakløft:** Ja

**Nyttelast:** 12 600 kg

**Kjøretøyet står i:** Norge

**Reg.nr.:** JC 86423

**1. gang registrert:** 12.06.1989

## Utstyr

- Boggi -akselløft
- Diff. sperre
- Ekstralys
- Radio/CD
- Spoilersett

## Beskrivelse

Klenodium selges etter lang og tro tjeneste. Bilen har gått i underholdningsbransjen siden den var ny, og kjent over hele landet fra sine mange turneer med bl. a Vazelina Bilopphøggers.

Det var vanskelig å bestille en råere lastebil i 1989, og Scania trodde ikke helt hva de hørte når den ikke skulle leveres med hengerfeste. 14 liter/ 470 Hk uten å trekke henger lissom? Dette er en klassiker som fortjener å bli tatt vare på av entusiaster. V8'ern låter fantastisk og bilen går som ei kule. Spiller ingen rolle om det er fullt lass, da det er krefter i overflod.